

INHALT

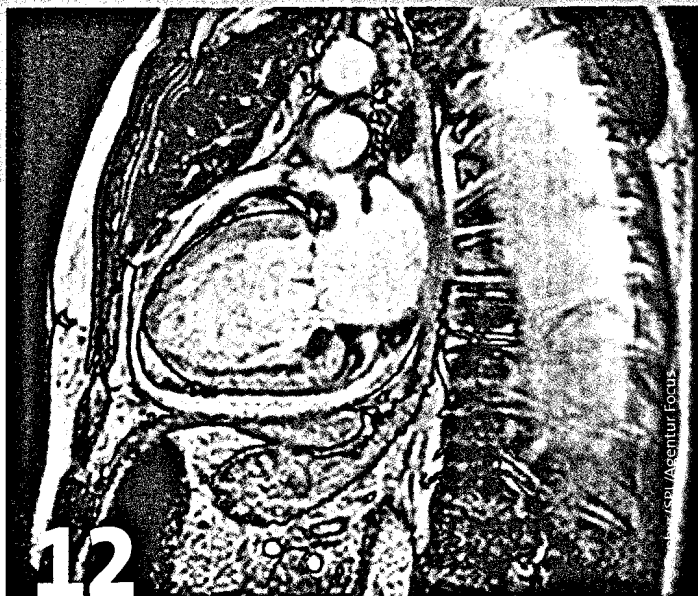

THERAPIE-FAHRPLAN HERZINSUFFIZIENZ

In vierjähriger Arbeit wurde erstmals eine „Nationale Versorgungsleitlinie chronische Herzinsuffizienz“ erarbeitet. Wir haben die Empfehlungen herausgefiltert, die Sie in Ihrer Praxis umsetzen sollten.

SEITE 12



ARZT UND PATIENT VERNETZT

Telemedizin ist längst keine Utopie mehr. Telemedizinische Anwendungen, die bereits heute fester Bestandteil der Versorgung von Herzpatienten sind, stellt unser Schwerpunkt vor.

SEITE 34

AKTUELLE MEDIZIN

5 Blickdiagnose

Jugularvenenthrombose

6 Magazin

12 Report

Erste Nationale Versorgungsleitlinie zur chronischen Herzinsuffizienz

16 Sprechstunde Naturheilkunde

Sinubronchiales Syndrom

Von K. R. Wiebelitz, A.-M. Beer, Hattingen

18 Kongressberichte

- MRSA auch ambulant ein Problem
- Endoskopische Therapie von Hämorrhoidalleiden

22 Leserforum

24 Geschichten aus der Praxis

26 Kritisch gelesen

- Nasenbluten durch Kräutermedizin?
- Wann Endoskopie bei oberer gastrointestinaler Blutung?

■ Teledermatologie

- Reicht Röntgen bei V. a. Hüft- und Beckenfrakturen?
- Aggressiveres Prostata-Ca. bei unfruchtbaren Männern
- COPD: Wer mehr läuft, lebt besser
- Diabetes erhöht das Sterberisiko nach Karzinom-Op.
- Niedriger ABI allein rechtfertigt keine Primärprophylaxe
- Flüchtige Raumforderung

UNTERNEHMEN ARZTPRAXIS

8 Von Hausarzt zu Hausarzt

Autor: G. W. Zimmermann, Hofheim

- Behandlungen am Urlaubsort
 - Neubewertung Versichertenpauschalen
 - Selbst gemixte Arzneimittel müssen deklariert werden
 - 400-Euro-Jobs richtig dokumentieren
 - Praxisbesonderheiten gezielt melden
 - Werbeverbot gelockert
- 10 Was Sie auf keinen Fall zu Ihren Patienten sagen sollten
- 11 MMW-Hotline



46

MEDIKAMENTENALLERGIE?

Wenn ein Patient berichtet, er reagiere „allergisch“ auf ein bestimmtes Arzneimittel, sollten Sie der Sache nachgehen. Wie die allergologische Stufendiagnostik aussieht, beschreibt unsere zertifizierte Fortbildung.

SEITE 46



51

ALTERNATIV GEGEN KOPFSCHMERZ

Viele Kopfschmerzpatienten suchen Hilfe außerhalb der Schulmedizin. Unser Seminar beschreibt, was an alternativen Heilmitteln angeboten wird und was davon wissenschaftlich untersucht ist.

SEITE 51

FORTBILDUNG

Schwerpunkt Kardiologie

- 34 Telemedizin auf dem Vormarsch: so fern und doch so nah
Editorial von H. S. Fießl, Haar
- 35 Telemedizin: Meldung direkt vom Herzen an den Arzt
Übersicht von A. Kloppe et al., Lüdenscheid
- 39 Neue Risikomarker für den Herzinfarkt?
Übersicht von S. Möhlenkamp et al., Essen

Weitere Fortbildungsbeiträge

- 44 Akute Entzündung des Kniegelenkes
Notfallcheckliste von M. Geßlein et al., Nürnberg
- 46 Arzneimittelallergie/-intoleranz
CME von A. Trautmann et al., Würzburg
- 50 CME-Fragen
- 51 Migräne und Spannungskopfschmerz: Was leisten komplementäre und alternative Heilmethoden?
Seminar von T.-M. Wallasch, Berlin

RUBRIKEN

- 54 Pharmaforum
- 57 Impressum

MMW

CONTENTS IN ENGLISH

- | | |
|--|--|
| MMW-Fortschritte der Medizin
Articles in German – Titles and
Keywords in English
Vol. 152 · No. 14 · April 8 2010 | Infarction: Quantification of
Atherosclerosis or Inflammation?
S. Möhlenkamp, R. Erbel |
| 34 Use of Telemedicine Gaining
Ground. So Far Away and Yet so
Close
H. S. Fießl | 44 Emergency Checklist: Acute
Monoarthritis of the Knee
M. Cesslein, H. J. Bail |
| 35 Telemetric Options for Diagnostic
and Treatment in Heart Diseases
A. Kloppe, B. Lemke, M. Zarse | 46 Testing Patients with Drug
Reactions: Risk or Benefit?
A. Trautmann, S. C. Seitz |
| 39 Extended Risk Assessment in
Persons at Risk of Myocardial | 51 Migraine and Tension Headache.
Complementary and Alternative
Methods (Part 2)
T.-M. Wallasch |

SIE ERREICHEN UNS UNTER NEUER ADRESSE:

MMW (Münchener Medizinische Wochenschrift)-
Fortschritte der Medizin · Urban & Vogel GmbH
Aschauer Straße 30 · D-81549 München
Fax: 089/20 30 43-314 20 · E-Mail: Dirk.Einecke@springer.com
www.cme-punkt.de/www.mmw.de

Titelbild: ©mauritus images / Martin Ley

BEILAGE

Originalien-Ergänzungsband Nr. 1/2010 (Teilbeilage im Rahmen des bezahlten Abonnements)