

**i** INHALT



**15 Köhlers neue ABM**

Die Honorarreform sorgt für ordentlich Arbeit in der Abteilung Bürokratie. Die KBV scheint ihren eigenen Apparat unersetzlich machen zu wollen – ohne an die Ärzte „an der Basis“ noch zu denken.



**20 Effiziente Terminvergabe**

Der Patient ohne Termin in der Allgemeinanzpraxis ist ein Problem – aber ein lösbares. Eine Dissertationsstudie gibt Anregungen zu Analyse und Reaktion.

**RUBRIKEN**

- 1 **Liebe Leser:** Die kürzesten Narrheiten sind die besten  
H. A. Massing
- 3 **Spitze Diagnose**
- 7 **Der Hausarzt in den Medien**
- 8 **Der Hausarzt-Reporter:** Die Verträge zur HZV-Vollversorgung bleiben auf Erfolgskurs
- 10 **Kurz & Knapp:** Meldungen aus der Berufspolitik
- 13 **Dr. Zimmermann** kommentiert
- 24 **Praxisbörse**

**FORUM POLITIK**

- 15 **Blickwinkel:** Nach der Honorarreform kommt Dr. Köhlers „Neue Arbeits-Agentur“  
U. Schulte
- 16 **Im Brennpunkt:** Nervöse Bremer Monopolisten schießen gegen den HZV-Schiedsspruch  
S. Lummer, T. Schröder
- 18 **Hausärztemangel:** Was ist denn auch zu erwarten?
- 19 **Arzneimittel:** Hausärzte führen bei Wirtschaftlichkeit
- 19 **Studium:** In München lernt man auch Betriebsführung
- 20 **Wartezeiten:** Eine Dissertationsstudie zeigt Wege des Terminmanagements auf

**WIRTSCHAFT / ABRECHNUNG**

- 25 **Praxis-PR:** Die beste Werbung ist immer noch eine hohe Patientenzufriedenheit
- 26 **Abrechnung:** Privatpatienten im Basistarif müssen Vertragsärzte zu Niedrigpreisen behandeln
- 29 **Serie Kooperationsformen:** Verträge zur Integrierten Versorgung überwinden Sektorengrenzen

**Jetzt CME-Punkte hamstern!**

- ✓ einfach
- ✓ kostenlos
- ✓ schnell

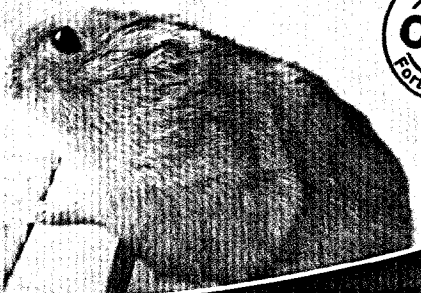

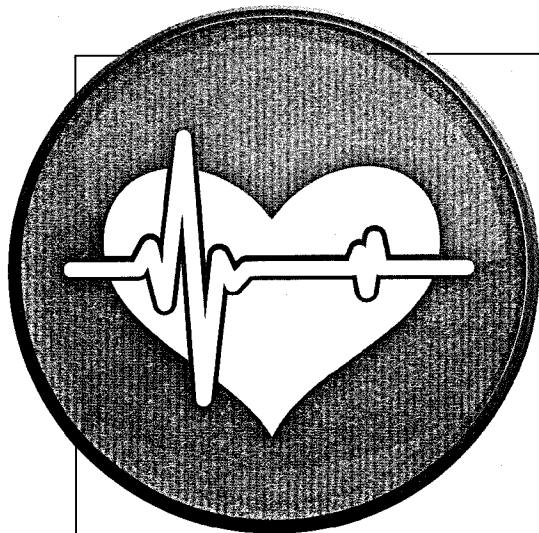

## Schwerpunkt Kardiologie

### 43 Durchblutung fördern

Der beeinträchtigten akralen Durchblutung liegen unterschiedliche Krankheitsursachen und -entwicklungen zugrunde, die sich aber klinisch mit meist uniformen Symptomen äußern.

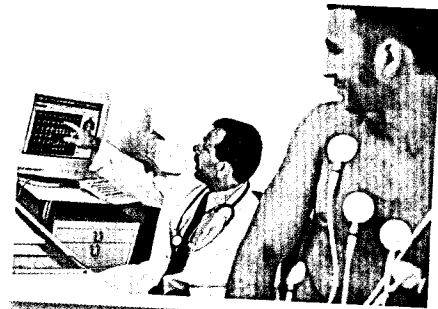

### 33 Leistung steigern

Die chronische Herzinsuffizienz ist eine der häufigsten Erkrankungen weltweit. Ziel der medikamentösen Therapie ist neben der Leistungssteigerung das Verlangsamen der Progression.

### 48 KHK abrechnen

Angina pectoris ist das Leitsymptom der häufig vorkommenden Koronaren Herzkrankheit (KHK). Wir zeigen Ihnen, wie Diagnostik und Therapie abgerechnet werden.

#### SCHWERPUNKT KARDIOLOGIE

**33 CME: Chronische Herzinsuffizienz**  
Leistung steigern, Progression bremsen  
A. Schaefer



**39 Blutdruck im Griff?**  
Medikamentöse Hypertonie-Therapie  
C. Ude, M. Schubert-Zsilavec

**43 Akrale Durchblutungsstörungen**  
Häufige Ursachen und Therapiemöglichkeiten  
A. Krichbaum, G. Herzog

**48 Wirtschaft:** Die Abrechnung von KHK-Patienten in GOÄ und EBM

#### INDUSTRIE & FORSCHUNG

**53 News:** Darm- und Lebererkrankungen, Typ-2-Diabetes, unipolare Depression

**54 Reports** zu den Themen Schilddrüsenvergrößerung und Elektrolyttherapie beim Sport

**Hausarzt** ist das offizielle Organ des Deutschen Hausärztesverbandes e. V.

#### MEDIZIN IN DER PRAXIS

**50 Was Jugendliche wirklich bewegt**  
Fragen zur Sexualität  
G. Haselbacher

**52 Sprechstunde**  
Impfen ist die beste Prävention  
M. Schnellbacher

Titelbild: © ayax / shutterstock.com

Titelthemen: rote Seitenzahlen

... wenn es sicher  
**Durogesic® SMAT**  
sein soll.

JANSSEN-CILIG  
Zukunftsmittel

inkl. 12er

**Durogesic® SMAT**