

Mesotheliome und asbestbedingte Pleuraerkrankungen

Mesothelioma and asbestos-related pleural disease

Redaktion: D. Ukena

- 5 Asbest und Erkrankungen der Lunge und Pleura**
Asbestos-related lung and pleural diseases
D. Ukena
- 7 Asbestbedingte benigne Pleura- und Lungenerkrankungen**
Asbestos-related benign pleural and pulmonary diseases
S. Görlitz
- 19 Klinik und Diagnostik des malignen Pleuramesothelioms**
Clinical findings and diagnosis of malignant pleural mesothelioma
S. Sackmann
- 28 Therapie des malignen Pleuramesothelioms. Chirurgische Optionen**
Treatment of malignant pleural mesothelioma. Surgical options
H. Huwer · A. Bücker
- 36 Therapie des malignen Pleuramesothelioms. Medikamentöse und palliative Optionen**
Treatment of malignant pleural mesothelioma. Medicinal and palliative options
S. Gütz

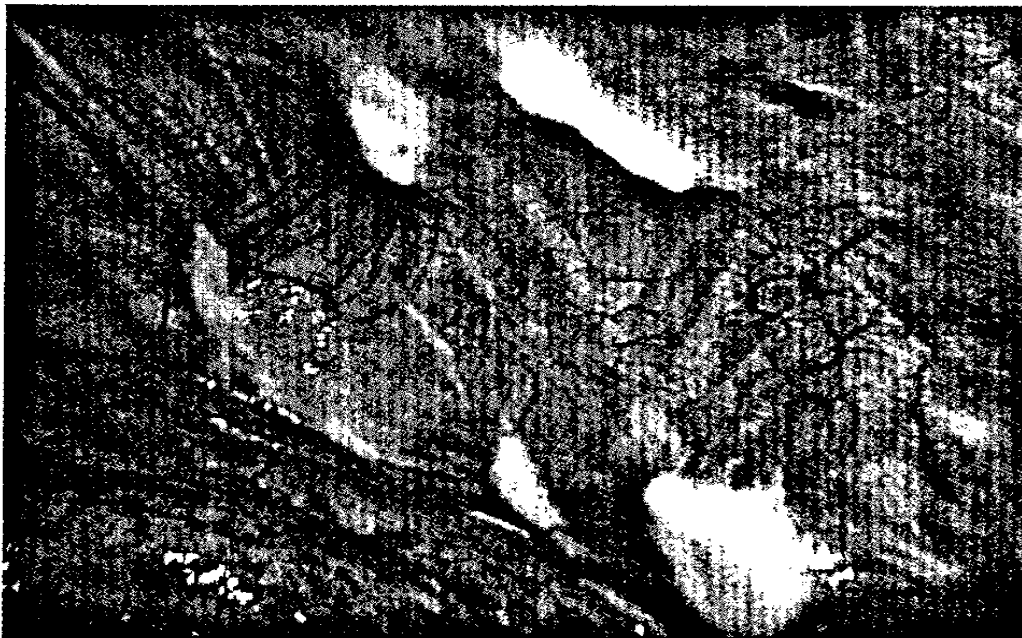

Hyaline Pleuraplaques an der inneren Oberfläche des Brustkorbs. Lesen Sie mehr zu asbestbedingten benignen Pleura- und Lungenerkrankungen ab
► Seite 7

- 43 Präoperatives Staging des Lungenkarzinoms. Bedeutung der FDG-PET-CT**
Preoperative staging of lung cancer. The role of FDG-PET-CT
H. Amthauer

■ CME Weiterbildung · Zertifizierte Fortbildung Review article

- 49** **α_1 -Antitrypsin-Mangel in der COPD- und Emphysementstehung. Epidemiologie, Biologie und Klinik der COPD bei jungen Rauchern und Nichtrauchern**
 α_1 -antitrypsin deficiency in the development of COPD and emphysema. Epidemiology, biology and clinical presentation of COPD in young smokers and non-smokers
S. Schroth · R. Bals
- 57** **CME-Fragebogen**
Questionnaire

■ Bild und Fall Photo essay

- 45** **Erwachsener Mann mit chronischer Hypoxie und Herzgeräusch**
Adult male with chronic hypoxia and cardiac murmur
M. Ried · C. Diez · C. Schulz · H.-S. Hofmann

■ Verschiedenes Miscellaneous

- 59** **Mitteilungen der DGIM** Notifications of the German Society for Internal Medicine
- 67** **Termine** Forthcoming meetings
- 68** **Impressum** Imprint