

EDITORIAL

- 3** Vorsicht vor überhasteten Zulassungen – Emotionen von Patienten und Ärzten gegen Empfehlung eines Expertengremiums
Editorial von Prof. Dr. med. Frank Zimmermann

JOURNAL Club

Leukämiediagnostik

- 12** Mikrochip-Analysen: Diagnose und Subklassifikation von Leukämien mittels Genexpressionsprofilen

Kopf-Hals-Tumoren

- 14** Frühe Karzinome der Mundhöhle: Gibt es ein zuverlässiges Sentinel-Lymphknoten-Konzept?

Mammakarzinom

- 17** Hochrisiko-Patienten mit primärem Mammakarzinom: Chemotherapie: intensivierter, dosisdichter, sequentieller...

Allgemeine Onkologie

- 20** Tyrosin-Kinase-Inhibitoren: Hypertonie bei VEGF-Signalweg-Hemmern

Ovarialkarzinom

- 22** Fortgeschrittenes Ovarialkarzinom: Erste Daten zu Carboplatin/Paclitaxel plus Bevacizumab: effektiv in der First-Line

Morbus Hodgkin

- 24** Reduzierte Behandlungsintensität in frühen Stadien genauso effektiv wie der Standard

Fortbildung

CME-Fortbildung

31 Epidemiologie, Symptomatik, Diagnostik und Therapie: Maligne Tumoren der Nebennieren und uterine Karzinosarkome

39 CME-Fragen

Vorankündigung

In Heft 1/2011 der In|Fo|Onkologie erscheint eine CME-Fortbildung zum Thema mediastinale Tumoren.

ONKOLOGIE aktuell

35. Kongress der European Society of Medical Oncology

42 ESMO 2010: Forschen mit Praxisrelevanz

Neues aus der Forschung

47 Frühe Diagnose: Seltener Metastasen dank PSA-Test

48 Prostatakrebs: Mit Strahlen- und Hormontherapie länger leben



Foto: © C. Tapia, Institut für Pathologie, Universitätsspital Basel

Rubriken

9 Editorial Board

11 Journal Club: Übersicht nach Tumorentitäten

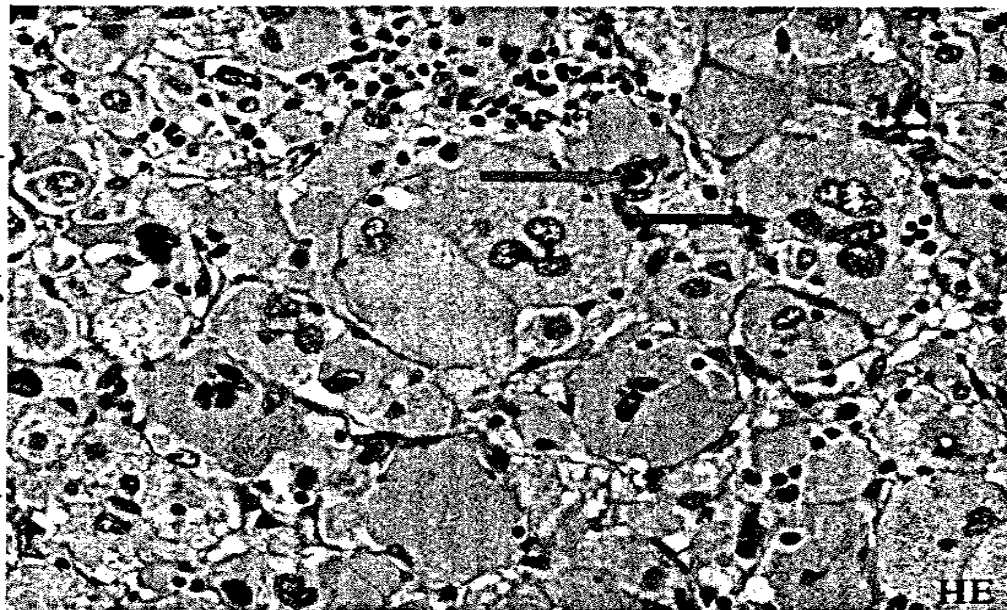
49 Ausschreibung

54 In|Fo|Pharm

63 Impressum