

■ Editorial Editorial

533 Leitlinien – „Fortsetzung folgt“

B. Maisch · R. Dörr

■ Schwerpunkt/CME Main topic/CME

535 Herzinsuffizienz Update 2010 und aktuelle ESC-Leitlinien

Heart failure update 2010 and current ESC guidelines

U.C. Hoppe · E. Erdmann

542 Diagnostik und Therapie der Endokarditis. Aktuelle ESC-Leitlinie

Diagnosis and treatment of infective endocarditis. Current ESC guidelines

B. Plicht · R. Erbel

550 Präoperatives kardiales Risiko und perioperatives kardiales Management bei nichtkardialer Chirurgie. Die ESC-Leitlinie 2009

Preoperative cardiac risk assessment and perioperative cardiac management in non-cardiac surgery. The 2009 ESC guidelines

A. Richter · R. Dörr · B. Maisch

558 Evidenzbasiertes Vorgehen beim ST-Strecken-Hebungsinfarkt (STEMI). Neueste Leitlinien der Europäischen Gesellschaft für Kardiologie (ESC) 2010

Evidence-based management of ST-segment elevation myocardial infarction (STEMI). Latest guidelines of the European Society of Cardiology (ESC) 2010

S. Silber

566 CME-Fragebogen

Questionnaire

■ Übersichtsarbeit Review article

568 Isolierte systolische Hypertonie. Ein eigenständiges Krankheitsbild

Isolated systolic hypertension. An independent disease

J. Scholze

■ Kasuistik Case study

576 Persistierender linksatrialer Thrombus bei Vorhofflimmern unter oraler Antikoagulation

Persistent left atrial thrombus in atrial fibrillation under oral anticoagulation

B. Leithäuser · F. Kasch · T. Broemel · J.-W. Park

582 Main branch stent deformation following difficult side branch rewiring and balloon dilatation. Rare complication of provisional T stenting

Deformation eines Hauptaststents nach komplizierter Ballondilatation mittels Seitenast-Rewiring. Seltene Komplikation beim „provisional“ T-stenting

M. Tomasevic · V. Vukcevic · G. Stankovic · D. Orlic · M. Ostojic

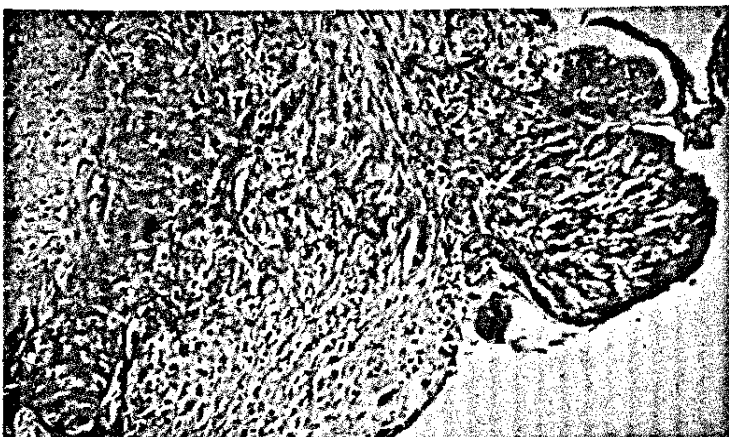

Die Seiten des BNK

- 591 Bundesverdienstkreuz für Dr. Tarig Kusus**
- 592 „Herzbericht 2009“**
- 593 BNK-Jahreshaupttagung in Wiesbaden**
- 597 Öffnung der Krankenhausambulanzen nach § 116b SGB V oder: Wie geschützt ist der niedergelassene Kardiologe?**
- 599 Service**

Schwerpunktthema

Leitlinien und Behandlungspfade Guidelines and treatment pathways

- 533 Editorial: Leitlinien – „Fortsetzung folgt“**
B. Maisch · R. Dörr
- 535 Herzinsuffizienz Update 2010 und aktuelle ESC-Leitlinien**
U.C. Hoppe · E. Erdmann
- 542 Diagnostik und Therapie der Endokarditis.
Aktuelle ESC-Leitlinie**
B. Plicht · R. Erbel
- 550 Präoperatives kardiales Risiko und perioperatives
kardiales Management bei nichtkardialer Chirurgie.
Die ESC-Leitlinie 2009**
A. Richter · R. Dörr · B. Maisch
- 558 Evidenzbasiertes Vorgehen beim ST-Strecken-Hebungs-
infarkt (STEMI). Neueste Leitlinien der Europäischen
Gesellschaft für Kardiologie (ESC) 2010**
S. Silber

- 566 CME-Fragen**

Cath Lab Hotline

- 589 Late Breaking Trials der interventionellen Kardiologie**

■ **Die Seiten des Bundesverbandes Niedergelassener Kardiologen (BNK)**

- 591 **Bundesverdienstkreuz für Dr. Tarig Kusus**
- 592 **„Herzbericht 2009“**
- 593 **BNK-Jahreshaupttagung in Wiesbaden**
- 597 **Öffnung der Krankenhausambulanzen nach § 116b SGB V oder: Wie geschützt ist der niedergelassene Kardiologe?**
- 599 **Service**

■ **Cath Lab Hotline** Cath Lab Hotline

- 589 **Late Breaking Trials der interventionellen Kardiologie**
Late breaking trials of interventional cardiology

■ **Verschiedenes** Miscellaneous

- 601 **Spektrum Forschung und Pharma**
- 605 **Aktuelles aus der Industrie** Pharma News
- U3 **Themenvorschau** Forthcoming topics
- U3 **Impressum** Imprint