



SELTENE ERKRANKUNGEN

F&P

FORSCHUNG & PRAXIS

Herausgeber und Verlag
Ärzte Zeitung
Verlagsgesellschaft mbH

**Adresse von Verlag
und Redaktion**
(zugleich ladungsfähige Anschrift)
Am Forsthaus Gravenbruch 5
63263 Neu-Isenburg
Telefon (0 61 02) 50 60
Telefax (0 61 02) 5 88 70
ISSN 0935 - 2899

Geschäftsführung
Harm van Maanen (Vorsitzender
der Geschäftsführung),
Lothar Kuntz

Chefredakteur
Wolfgang van den Bergh (vdb)

Redaktion
Dr. med. Marlene Lehmann
(mal) (verantwortlich),
Dr. Ulrike Maronde (mar),
Christina Ott (otc)

Titel
ZDM © www.fotolia.de
Collage: Ralf Dolberg

CvD
Michael Schürmann
(verantwortlich)
Michaela Illian, Ralf Dolberg
(Grafik/Layout/Produktion)

Druck
Dierichs Druck + Media GmbH
Frankfurter Straße 168
34121 Kassel

Gerichtsstand
und Erfüllungsort
Offenbach am Main

Der Verlag haftet nicht für
unverlangt eingesandte
Manuskripte und Fotos.

DAS WISSENSCHAFTSJOURNAL FORSCHUNG & PRAXIS

April 2009
Jahrgang 28
Nummer 489

INHALT

AUF DEN PUNKT GEBRACHT

- 5** „First Lady“ würdigt Forschungsengagement
- 6** Miglustat bremst Krankheitsverlauf bei Niemann-Pick-Patienten
- 6** Romiplostim stimuliert bei ITP anhaltend die Thrombozyten-Produktion
- 7** Neue Pharmakotherapie gegen hohe Phenylalaninwerte mindert auch Diät-Bedarf
- 7** Erfolg mit rekombinantem Faktor VIIa bei erworbener Hämophilie
- 8** Oraler Eisenchelator reduziert organschädigende Eisenüberladung

IM FOKUS

- 10** Morbus Fabry – Enzymsubstitution ist die einzige Option
- 11** Pulmonal-arterielle Hypertonie – früher Therapiestart bei PAH empfohlen

FÜR DIE PRAXIS

- 12** Verbesserte Prognose bei Mukoviszidose
MARTIN GERMANN, STEPHAN SORICHTER

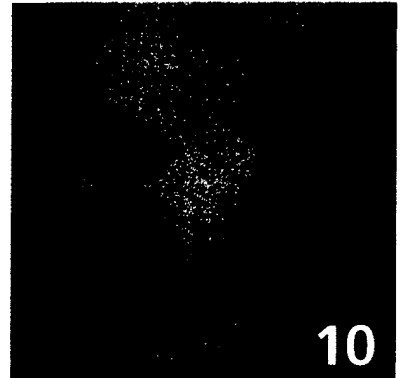

10

MORBUS FABRY – wird die Diagnose früh gestellt, kann der Verlauf zumindest gebremst werden.

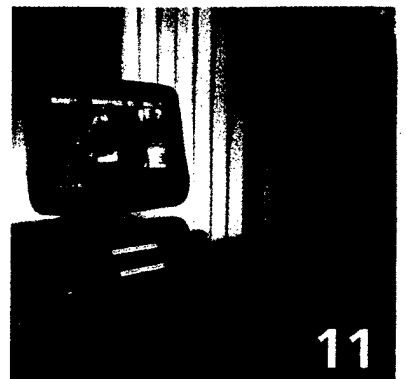

11

PULMONAL-ARTERIELLE HYPERTONIE – hier sollte die medikamentöse Therapie schon bei den ersten Symptomen beginnen.

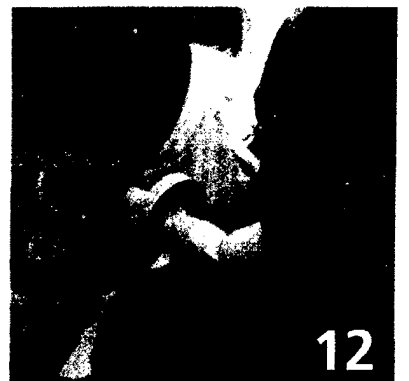

12

BEI MUKOVISZIDOSE-PATIENTEN hat sich die Lebenserwartung aufgrund der besseren Versorgung deutlich erhöht.