

■ **Schwerpunkt** Main topic · Review articles

## Speicheldrüsenpathologie

Pathology of the salivary glands

Redaktion: S. Ihrler

**423 Editorial: Speicheldrüsenpathologie. Ausgewählte Themen zu speziellen Problem-bereichen**

Editorial: Pathology of the salivary glands. Selected topics in particular problem areas  
S. Ihrler

**424 Diagnostik und Therapie von Speicheldrüsen-erkrankungen. Relevantes für den Pathologen aus Sicht der Klinik**

Diagnostic and therapy of salivary gland diseases. Relevant aspects for the pathologist from the clinical perspective  
C. Wittekindt · H.P. Burmeister · O. Guntinas-Lichius

**432 Mustererkennung zur Differenzialdiagnose lymphoepithelialer Läsionen der Speichel-drüsen**

Pattern recognition in the differential diagnosis of salivary lymphoepithelial lesions  
S. Ihrler · P. Adam · O. Guntinas-Lichius · J.D. Harrison · C. Weiler

**442 Sjögren-assoziiertes MALT-Lymphom der Lippenspeicheldrüsen. Seltene Konstellation mit Amyloidbildung und IgM-Paraproteinämie**

Sjögren-associated MALT-type lymphoma of labial salivary glands  
M.J. Flaig · S. Ihrler

**446 Das pleomorphe Adenom. Pitfalls in der Diagnostik und klinisch-pathologische Progressionsformen**

Pleomorphic adenoma. Pitfalls and clinicopathological forms of progression  
S. Ihrler · S. Schwarz · P. Zengel · O. Guntinas-Lichius · T. Kirchner · C. Weiler

**457 Warthin-Tumor mit Karzinom. Maligne Trans-formation oder Metastase?**

Warthin tumor with carcinoma. Malignant transformation or metastasis?  
D. Baumhoer · M. Pfaltz · J. Seydoux · G. Jundt

**461 Sekundäre hochmaligne Transformation eines niedrigmalignen epithelial-myoeptithelialen Karzinoms**

Secondary high-malignant transformation of a low-malignant epithelial-myoeptithelial carcinoma  
M. Niederhagen · P. Zengel · S. Ihrler

**466 Molekulare Marker in Speicheldrüsentumoren. Einsatz zur Diagnose und prognostischen Bewertung**

Molecular markers in salivary gland tumors. Their use in diagnostic and prognostic workup  
A. Fehr · G. Stenman · J. Bullerdiek · T. Lönig

**472 Mukoepidermoidkarzinom der Speicheldrüse. Ungewöhnliche Varianten mit Nachweis der Translokation t(11,19)(q21;p13)**

Salivary gland mucoepidermoid carcinoma. Unusual variants with detection of the t(11,19)(q21;p13) translocation  
S. Schwarz · C. Stiegler · J. Zenk · H. Iro · A. Agaimy

**478 Sialolipom der Glandula parotis**

Sialolipoma of the parotid gland  
F.R. Fritzsche · P.K. Bode · B. Stinn · G.F. Huber · A. Noske

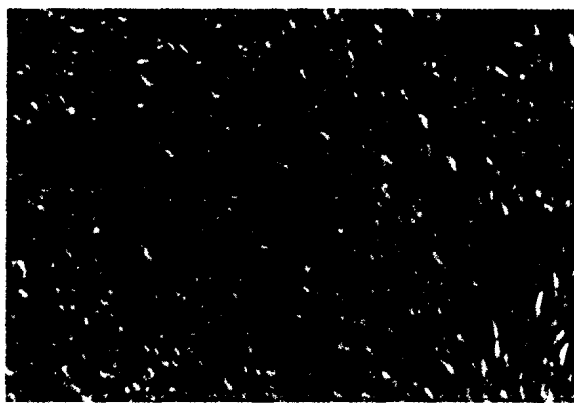

**Schwannomartige Variante des Myoeptithelioms: Spindel-zellige Neoplasie mit schwannomartiger Pallisadenstellung**  
► Seite 446

■ **Pathologie-Forum** Pathology-Forum

**481 Kinderpathologie. Ein interdisziplinäres Fach**

Pediatric pathology. An interdisciplinary profession  
B. Gürtl-Lackner

## ■ Abstracts Abstracts

- 484 Abstracts der 75. Jahrestagung der Schweizerischen Gesellschaft für Pathologie**  
Abstracts of the 75th Annual Meeting of the Swiss Society for Pathology

## ■ Verschiedenes Miscellaneous

- 483 Mitteilungen der Deutschen Gesellschaft für Pathologie e.V.** Notifications  
**465 Termine** Forthcoming meetings  
**506 Vorschau/Impressum** Preview/Imprint

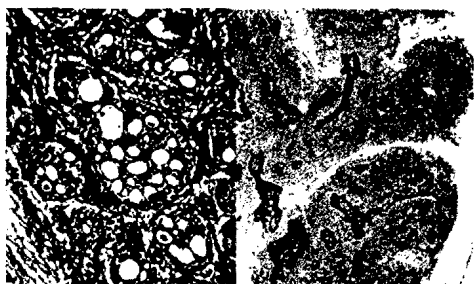

**Titelbild: S. Ihrler et al. aus Beitrag „Mustererkennung zur Differenzialdiagnose lymphoepithelialer Läsionen der Speicheldrüsen“**

### Zielsetzung der Zeitschrift

*Der Pathologe* ist ein international angesehenes Publikationsorgan und vereint Praxisrelevanz mit wissenschaftlicher Kompetenz. Die Zeitschrift informiert alle in Abteilungen und Instituten tätige Pathologen sowie morphologisch interessierte Kollegen über Entwicklungen im Fachgebiet Pathologie. Im Mittelpunkt stehen dabei Beiträge, die den praktisch tätigen Pathologen Anregungen und Informationen für seine Arbeit geben.

Umfassende Übersichtsarbeiten greifen ausgewählte Themen auf und bieten dem Leser eine Zusammenstellung aktueller Erkenntnisse aus allen Bereichen der Pathologie. Neben der Vermittlung von relevantem Hintergrundwissen liegt der Schwerpunkt dabei auf der Bewertung wissenschaftlicher Ergebnisse unter Berücksichtigung praktischer Erfahrung. Der Leser erhält konkrete Handlungsempfehlungen.

Frei eingereichte Originalien ermöglichen die Präsentation wichtiger klinischer Studien und dienen dem wissenschaftlichen Austausch.

### Aims & Scope

*Der Pathologe* is an internationally recognized journal and combines practical relevance with scientific competence. The journal informs all pathologists working on departments and institutes as well as morphologically interested scientists about developments in the field of pathology. The journal serves both the scientific exchange and the continuing education of pathologists. Comprehensive reviews on a specific topical issue focus on providing evidenced based information under consideration of practical experience.

Freely submitted original papers allow the presentation of important clinical studies and serve the scientific exchange.

**Review:** All articles of *Der Pathologe* are reviewed. Original papers undergo a peer review process.

**Declaration of Helsinki:** All manuscripts submitted for publication presenting results from studies on probands or patients must comply with the Declaration of Helsinki.

**Indexed in Science Citation Index Expanded, Medline, EMBASE and Scopus.**