

IMPRESSUM

Report Naturheilkunde

Daten, Fakten und Ergebnisse für die Naturheilkunde und Naturmedizin

ISSN 1435-1218 • 13. Jahrgang

Die Zeitschrift informiert über aktuelle Ergebnisse der Naturheilkunde und Naturmedizin. Publiziert werden Erfahrungsberichte und Testergebnisse zu allen neuen Präparaten, Wirkstoffen und Heilverfahren. Dazu werden zahlreiche praxisorientierte Beiträge, Reportagen und Interviews veröffentlicht. Die Zeitschrift wendet sich an alle Heilpraktiker, Ärzte für Naturheilverfahren und Allgemeinmediziner, Fachärzte, Phytotherapeuten und Apotheker. Weitere Zielgruppen: Ärzte in Praxen, Kliniken, Sanatorien und Reha-Zentren.

Verlag und Herausgeber

Verlagsgesellschaft Tischler GmbH, Berlin. Kaunstraße 34, D-14163 Berlin. Tel. 030 / 801 10 18 • Fax 030 / 801 66 61

Redaktion

Prof. Dr. H.P. Becker, Dr. D. Künzel, Prof. Dr. G. Richter, Dr. M. Sturm, Dr. T. Tischler, Prof. Dr. K. R. Winter, M. Zabre (M.A.).

Externe Kommunikation

Dipl.-Kom. Anke-Kristin Wachholz (Medienreferentin).

Anzeigenverwaltung und -service

Media-Service Tischler GmbH, Berlin. Postfach 301770, D-10747 Berlin. Tel. 030 / 801 10 17 • Fax 030 / 801 66 61

Anzeigenverkauf:

Brigitte Gschwind, Marie-Amelie Klemm, Sibylle Steffen, Eva Thieme, Anke-Kristin Wachholz.

Abonnenten-Verwaltung, -Service

Verlagsgesellschaft Tischler GmbH, Berlin. Kaunstraße 34, D-14163 Berlin. Tel. 030 / 801 10 18 • Fax 030 / 801 66 61.

Erscheinungsweise: 6 x im Jahr

Bezug • Jahres-Abo-Preis: 20,- €

Der Bezug erfolgt im Abonnement gegen Rechnung. Abonnements werden ganzjährig im Voraus berechnet. Zahlungen sind innerhalb von 14 Tagen nach Erhalt der Rechnung ohne Abzug fällig. Der Einzelpreis beträgt 3,50 € (inkl. 7% MwSt).

Redaktionshinweise und Copyright

Alle Rechte vorbehalten. Nachdruck in jeder Form sowie Verwendung in digitalen Medien nur mit Genehmigung des Verlages und mit Quellenangabe. Die Autoren geben grundsätzlich ihre von der Redaktion unabhängige Meinung wieder. Anzeigen und Fremdbeilagen stellen die Meinung der darin enthaltenen Auftraggeber dar. Dosierungsanweisungen und Applikationsformen erfolgen außerhalb der Verantwortung der Redaktion und des Verlages und sind vom Anwender zu prüfen. Zugesandte Manuskripte müssen unveröffentlicht sein und dürfen nicht gleichzeitig an anderer Stelle angeboten werden. Für alle unverlangt eingesandten Manuskripte wird keine Haftung übernommen. Alle Angaben sind unverbindlich und ohne Gewähr. Gerichtsstand ist Berlin.

Inhaltsverzeichnis

EDITORIAL: Orthopädische Onkologie



Dr. Dolf Künzel

Orthopädische Onkologie und naturheilkundliche Aspekte. Die (seltenen) Formen von Knochenkrebs

3

IM BLICKPUNKT: Arthrose und Schmerztherapie



HP Reinhard W. Kupich

Arthrose: Schmerztherapie bei chronischen Gelenkerkrankungen

7



Matthias Bastigkeit (Apotheker)

Gelenknährstoffe für Orthopädie und Naturheilkunde

14

AUS DER PRAXIS: Rheumatische Erkrankungen



HP Claudia Bauhaus-Sinclair

Augendiagnostische, antlitzdiagnostische und therapeutische Hinweise bei rheumatischen Erkrankungen

24



HP Werner Kleiner

Zum Einsatz naturheilkundlicher Präparate gegen rheumatische Erkrankungen

28

AUS DER PRAXIS: Rollfing zur Schmerztherapie



Dr. Michael Kallina

Rollfing – eine ganzheitliche Therapie (eine Schulter- und Nackenschmerz-Fallstudie von der 1. bis zur 5. Sitzung)

30

IM BLICKPUNKT: Ganzkörperkältetherapie



Dr. Andrea Flemmer

Kryotherapie – die Heilung mit der Ganzkörper-Kältetherapie

34

AUS DER PRAXIS: Hypnose zur Schmerztherapie



Dr. Irina Berthold

Hypnose zur Schmerzreduktion in Orthopädie und Onkologie

38

LEITTHEMA: Krebs und Schwermetalle



Peter Jennrich (Facharzt)

Schwermetalle und Krebs-Erkrankungen: Aktuelle Forschungsergebnisse

41



HP Michael Martin

Die NK-Zell-Aktivität – Tumorabwehr und Biomarker gesunden Alters

48

MESSE-SONDERHEFT

2009

LEITTHEMA: Krebs und Krebstherapien

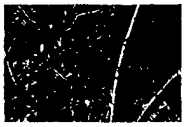

Dr. Jörg Zittlau

Komplementäre Krebstherapien: Chancen durch naturheilkundliche Verfahren 52



Dr. med. H. Sahinbas, Dr. med. H.-J. Bach

Quercetin – ein nützlicher Nährstoff in der Komplementärmedizin und in der hyperthermen Krebsbehandlung 54



HP Heike Lück-Knobloch

Das Fatigue-Syndrom bei Tumorerkrankungen 56

LEITTHEMA: Komplementäre Onkologie



Dr. med. Ulrike Banis

Komplementäre Onkologie – energ(et)ische Aspekte zur Krebstherapie 60

AUS DER PRAXIS: Hyperthermie



Dipl.-Ing. Eberhard W. Eckert

Therapeutische Hyperthermie und elektrische Energie zum Einsatz in der Naturheilkunde 64

AUS DER PRAXIS: Chronisches Müdigkeitssyndrom



Dr. Andrea-Mercedes Riegel

Chronisches Müdigkeitssyndrom erfolgreich behandeln mit Hilfe der chinesischen Medizin 70

HEILPFLANZENPORTRAIT: Meisterwurz



Dr. rer. nat. Falk Fischer

Heilpflanzenportrait: Meisterwurz (*Imperatoria ostruthium*) – ein fast vergessenes Multitalent 76

SERIE: Vinotherapie



HP Heike Lück-Knobloch

Die Vinotherapie – Ergebnisse zu Rotwein, Trauben, Kernen und Rebenblättern 78

AUS DER PRAXIS: Hauterkrankungen



Dr. Silke Meszaros

Pyodermien: Entzündliche Hauterkrankungen – Pickel oder Abszess? 84



HP Undine Abele

Das Stiefmütterchen (*Viola tricolor*) bei dermatologischen Erkrankungen 88

LESER-SERVICE: Neue Präparate, Veranstaltungen



Branchen-News

Kongresse und Veranstaltungen 2009/2010 97

MESSE-SONDERHEFT

2009

REPORT

Naturheilkunde

Fachwissen und Informationen für die naturheilkundliche Praxis



Praxiswissen pur ...

Ihre Zeit ist zu kostbar, um sie mit Daten und Fakten zu vergeuden, die Ihnen nicht unmittelbar weiterhelfen.

REPORT Naturheilkunde bietet Ihnen das, was Sie von einer Fachzeitschrift erwarten: Fachwissen, Ergebnisse und Informationen für die naturheilkundliche Praxis. Alle Beiträge werden von Heilpraktikern und Ärzten für Naturheilverfahren geschrieben, die wissen, welche fachliche Unterstützung Sie für Ihre Arbeit benötigen.

Unsere Leserinnen und Leser wissen das schon seit vielen Jahren zu schätzen.

... für nur 20,- € pro Abo-Jahr

ABO-Bestell-Coupon

An: Verlagsgesellschaft Tischler GmbH
Abonnenten-Verwaltung
Postfach 30 17 70
D-10747 Berlin

Eilbestellung per Fax 030 / 801 66 61

Hiermit bestelle ich REPORT Naturheilkunde per Abonnement mit 6 Ausgaben im Jahr zum Preis von 20,- €, incl. 7 % MwSt und Versandkosten.

Name, Vorname

Straße, Hausnummer

PLZ/Ort

Telefon

Datum/1. Unterschrift

Mir ist bekannt, dass diese Bestellung innerhalb einer Woche schriftlich widerrufen werden kann bei der Verlagsgesellschaft Tischler GmbH, Postf. 30 17 70, D-10747 Berlin. Maßgeblich ist der Absendetag (Poststempel).

Datum/2. Unterschrift