

# DMW

Deutsche  
Medizinische Wochenschrift

Seiten 2481 – 2536 • 134. Jahrgang

49 | 4 · 12 · 2009

**2483 Zu diesem Heft**

**Aktuelles – kurz berichtet**

- 2489 Hypertensiologie**  
Hypertonie: Endothelin-Rezeptor als Angriffspunkt?
- 2490 Neurologie**  
Parkinson-Erkrankung ist genetisch determiniert
- 2490 Nephrologie**  
Dialyse: Intensität ist nicht gleich Effektivität
- 2491 Onkologie**  
Erhöht ein Lynch-Syndrom das Pankreaskarzinom-Risiko?
- 2491 Kurzmitteilungen**  
– Präeklampsie erhöht das Risiko einer Schilddrüsenunterfunktion  
– Laufgeschwindigkeit lässt Rückschlüsse auf Gesundheitszustand zu
- 2492 Schmerztherapie**  
Schmerzlinderung bei zervikaler Radikulopathie

**Hinterfragt – nachgehakt**

- 2493 10 Jahre Berliner Gespräche zum Gesundheitswesen**  
Wohin steuert die Gesundheitsversorgung nach der Bundestagswahl?

**Referiert – kommentiert**

- 2494 Beeinflusst Übergewicht in mittleren Jahren die Gesundheit im Alter?**  
*Kommentar:* Optimales Körpergewicht sollte ein Leben lang gehalten werden

**Schwerpunkt Schilddrüsenerkrankungen**

**Editorial**

- 2497 Titelthema Diagnostik und Therapie von Schilddrüsenerkrankungen: effizient und evidenzbasiert**  
Diagnosis and treatment of diseases of the thyroid: efficacious and evidence-based  
*R. Gärtner*

**Aktuelle Diagnostik & Therapie | Review article**

- 2498 Titelthema Abklärung des euthyreoten Schilddrüsenknotens: Wann punktieren? Stellenwert der Sonographie**  
Diagnostic work-up of euthyroid nodules: which nodules should undergo fine-needle aspiration biopsy? Relevance of ultrasound  
*R. Paschke*

- 2504 Titelthema Autoimmunthyreoiditis: Diagnostik und Therapie**  
Autoimmune thyroiditis: diagnosis and treatment  
*J. Feldkamp*

- 2510 Titelthema Neue TSH-Normbereiche – ab wann therapieren?**  
New normal ranges for TSH: when to treat?  
*G. Brabant*

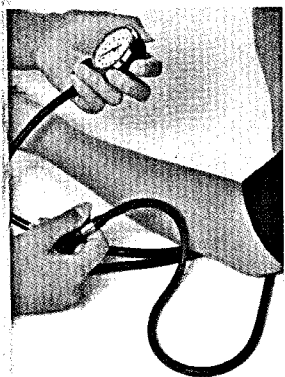

Darusentan bietet zusätzlichen Nutzen bei Patienten mit therapieresistenter Hypertonie.

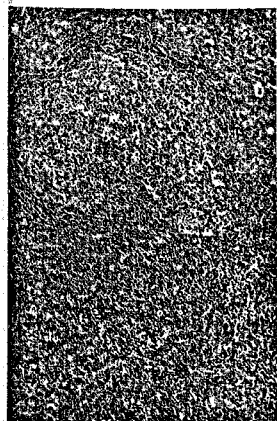

Lymphozytäre Infiltration der Schilddrüse (s. Seite 2505).

# DMW

Deutsche  
Medizinische Wochenschrift

49 | 4 · 12 · 2009

Seiten 2481 – 2536 • 134. Jahrgang

## DMW Falldatenbank | Case report

- 2514 Hypothyreose infolge einer Pseudomalabsorption von L-Thyroxin – Fall 12/2009  
Hypothyroidism due to pseudo-malabsorption of levothyroxine – Case 12/2009  
*K. Müssig, K. Mörike, R. Klein, J. Sträter, G. Georges, H.-U. Häring, G. Schnauder*

## Mediquiz

- 2515 48-jährige Patientin mit druckschmerzhafter Schilddrüse  
48-year-old woman with pressure pain in the neck  
*R. Gärtner*

## Aktuelle Diagnostik & Therapie | Review article

- 2517 Postoperativer Zufallsbefund Schilddrüsenkarzinom:  
chirurgisches Konzept  
Thyroid carcinoma found incidentally after thyroidectomy: postoperative strategy  
*H. Dralle, K. Lorenz, A. Machens, P. Nguyen Thanh*
- 2521 Vorgehen bei endokriner Orbitopathie – Evidenzbasierte Empfehlungen  
Management of Graves' orbitopathy: evidence-based recommendations  
*K. A. Ponto, S. Pitz, W. J. Mann, M. M. Weber, N. Pfeiffer, G. J. Kahaly*

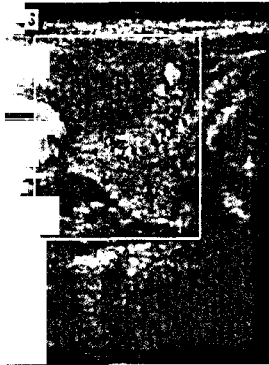

Was sehen Sie?  
(s. Mediquiz  
Seite 2515).



**Titelbildvorlage:**  
Histologie bei  
Autoimmunthyreoiditis  
(s. dieses Heft  
Seite 2505).

## Ethik in der Medizin | Commentary

- 2525 Die erneut überarbeitete Deklaration von Helsinki –  
Wie sind die Änderungen aus ethischer Sicht zu beurteilen?  
The newly revised declaration of Helsinki:  
what do the changes mean from an ethical perspective?  
*A. Rid, H. Schmidt*
- 2531 **Forum der Industrie**
- 2533 **Veranstaltungen**
- 2535 **Impressum**