

HAUSARZT PRAXIS

FORTSCHRITTE DER MEDIZIN

13.2009

↳ SCHWERPUNKT

- Anämien, Eisenmangel, Eisenmangel-Anämie
- 7 «News from an oldie»
PD Dr. med. Wolfgang Korte, St. Gallen
- 8 Differenzialdiagnostik der Anämien: Zu wenig Hämoglobin, (zu) viele Möglichkeiten
Dr. med. Lukas Graf, PD Dr. med. Wolfgang Korte, St. Gallen
- 12 Eisenmangel und Eisenmangelanämie: Die Therapie im Zeitalter der intravenösen Präparate
Dr. med. Lukas Graf, PD Dr. med. Wolfgang Korte, St. Gallen
- 15 CME-Fragebogen

↳ LABOR

- 16 Labor-Diagnostik des Eisenstoffwechsels
Dr. phil. nat. Hanna Engler, PD Dr. med. Wolfgang Korte,
Dr. med. Lukas Graf, Prof. Dr. Dr. h.c. Walter F. Riesen, St. Gallen

↳ JOURNAL CLUB

- 22 Die aktuelle Fachliteratur – von unseren Experten gescreent und kommentiert

↳ MEDIZIN AKTUELL

- 27 Orale Antidiabetika: Eine individuelle Strategie für jeden Patienten
Dr. med. Thorsten Siegmund, München
- 31 Gedächtnis und Konzentration: Aktuelle Bilanzierung Ginkgo-basierter Präparate
Prof. Dr. med. Dipl.-Psych. Ralf Ihl, Krefeld

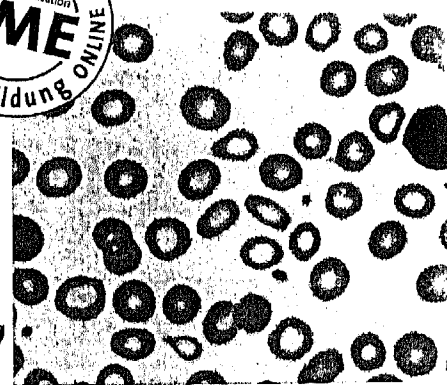

7

Die Substitution eines Eisenmangels ohne Anämie rückt zunehmend ins Zentrum der Diskussion. Welches ist die Differenzialdiagnose, wenn eine Anämie bereits vorliegt?



31

Wer profitiert von Ginkgo-Präparaten – nur Demenzpatienten oder auch Menschen, die einer Demenz vorbeugen wollen? Unser Experte kommentiert die Datenlage.

Gabantin®

Das bewährte Antiepileptikum

Z: Gabapentinum. Liste B, SL. Weiterführende Informationen entnehmen Sie dem Arzneimittelkompendium der Schweiz. 0809



Gut schweizerisch.

www.spirig.ch