

**Übersichten • Review Articles**

- 117 Anaphylaxie bei Kindern und Jugendlichen. *E. Rietschel, K. Beyer, L. Lange, O. Laub, W. Leupold, B. Niggemann*
- 124 Anaphylaxie auf allergologische Testung oder Therapie – ein Handlungsleitfaden zum Notfallmanagement. *J. Fischer, T. Biedermann*

**Leitlinie • Guideline**

- 132 In-vitro-Diagnostik und molekulare Grundlagen von IgE-vermittelten Nahrungsmittelallergien. *J. Kleine-Tebbe, B. Ballmer-Weber, K. Beyer, S. Erdmann, Th. Fuchs, M. Henzgen, I. Huttegger, U. Jappe, L. Jäger, U. Lepp, B. Niggemann, M. Raithel, I. Reese, J. Saloga, Z. Szépfalusi, S. Vieths, M. Worm, T. Zuberbier, T. Werfel*

**CME-Fortbildung • CME**

- 147 In-vitro-Diagnostik von Nahrungsmittelallergien. *J. Kleine-Tebbe*

**Der ÄDA informiert • ÄDA Notes**

- 150 Professor Dr. Lothar Jäger zum 75. Geburtstag. *K. Jung*
- 151 Montelukast lindert lokale Reaktionen bei Immuntherapie. *D. Bruchhausen*

**Allergo Praxis • Allergy Practice**

- 153 — Therapieforum
- 157 — Autorenrichtlinien
- 158 — Termine
- 159 — Impressum

**Beilagenhinweis**

Bitte beachten Sie die **Kongress Reporte** aktuell „Zugelassen jetzt auch für Kinder und Jugendliche“ nach Seite 152 sowie „Nicht sedierende Antihistaminika sind Mittel der ersten Wahl“ nach Seite 156.

**Aufgepasst ...**



bei Anaphylaxierisiko: Betroffene Kinder müssen ein Notfallset erhalten und ebenso wie ihre Betreuungspersonen im Umgang damit geschult werden. Alles Weitere zur Anaphylaxie im Kindes- und Jugendalter lesen Sie ab Seite

**117**

**Ausgek appt...**

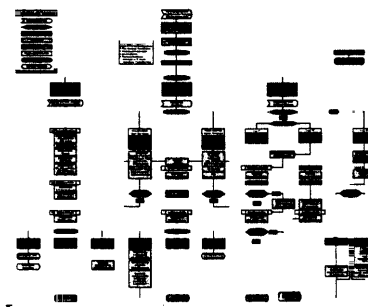

und aufgehängt werden kann der große Algorithmus zum richtigen Vorgehen bei Anaphylaxie auf allergologische Testung oder Therapie.

**124**

**Aufgemerkt ...**

für die aktuelle Leitlinie der allergologischen Fachgesellschaften zur In-vitro-Diagnostik von Nahrungsmittelallergien. Die Lektüre lohnt sich, und auf die Leitlinie beziehen sich auch die CME-Fragen in diesem Heft.

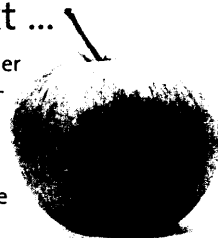

**132, 147**

**Redaktion**

Verlag Urban & Vogel  
 Markus Seidl  
 Neumarkter Straße 43  
 81673 München  
 Tel.: (0 89) 43 72-14 01  
 Fax: (0 89) 43 72-14 00  
 E-Mail: seidl@urban-vogel.de

Das Zeitschriftenarchiv und die Autorenrichtlinien finden Sie online unter [www.allergo-journal.de](http://www.allergo-journal.de)



**Titelbild**

Anthere von *Ambrosia artemisiifolia* (beifußblättriges Traubenkraut) vor dem Freisetzen der Pollen (Vergrößerung 75-fach)

Aufnahme: Dr. Ingrid Weichenmeier und Prof. Dr. Heidrun Behrendt, ZAUM – Zentrum Allergie und Umwelt, TU München