

Editorial

- 287 **Psychiatrische Sozialmedizin**
Fritze J, Pulheim
- 290 **Magazin**
- 323 **Bücher**
- Blickpunkt**
- 325 Interview mit Prof. em Alfred Maelicke:
Wirksame Sensibilisierung der Nikotinrezeptoren
durch Galantamin
- 327 ADHS: Mehr Lebensqualität durch Symptom-
kontrolle
ADHS: Zulassung in den USA zur Behandlung
von ADHS im Erwachsenenalter
- 328 Multiple Sklerose: Zehn Jahre Interferon-beta-1a
- 329 Bipolare Störungen: Neue Therapieoption
Bestandsaufnahme: Wie korrelieren Depression
und Schmerz?
- 330 Schizophrenie: CONSTATRE-Studie –
Langzeitergebnisse zu Risperidon in Depotform
Preis für Hirnforschung in der Geriatrie
- 332 Lennox-Gastaut-Syndrom: Neues Antiepileptikum
bewährt sich in der Praxis
52. Jahrestagung der DGKN: Epilepsie –
Lacosamid in den Startlöchern
- 334 Alzheimer-Demenz: Heimeinweisung möglichst
verzögern
Differenzialdiagnosen: „Nicht jeder Beinschmerz
beim Diabetiker ist neuropathisch“
- 335 **Impressum**

Schwerpunkt

- 293 **Liquordiagnostik der Multiplen Sklerose –
Diagnose und Differenzialdiagnose**
Schläger R, Mehling M, Cass A, Kuhle J, Basel (Schweiz)
- 307 **Immunpathogenese der Multiplen
Sklerose – Mechanismen bei der Entstehung
von MS-Läsionen**
*Mehling M, Basel (Schweiz); Mittelbronn M, Zürich
(Schweiz)*
- 312 **CME-Fragebogen**
- Serie**
- 315 **Vernetzte Depressionsbehandlung –
Der Hausarzt kann die Weichen stellen**
Hofmann HG, Mainz-Bretzenheim
- 318 **Integrierte Versorgung psychisch Kranker –
Erfahrungen im Netzwerk**
Stephan S, Mainz

Titelbild: Werner Schulz

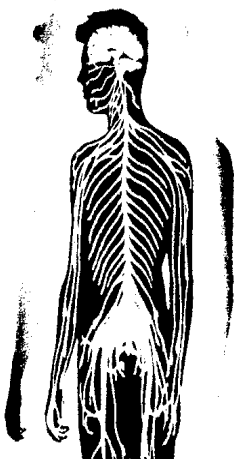

E 2735 • ISSN 1611-9991
Regularly listed in EMBASE
Karl Demeter Verlag im
Georg Thieme Verlag KG
Rüdigerstraße 14
70469 Stuttgart

AGNP
Arbeitsgemeinschaft für
Neuropsychopharmakologie
und Pharmakopsychiatrie

