

ultraschall-kurs

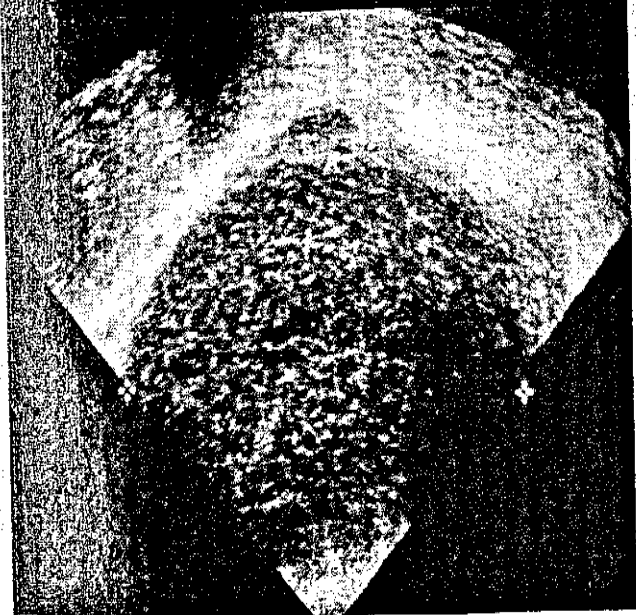

Verräterische Schoko-Zyste

Bis zu 15% aller Frauen in Deutschland sind von einer Endometriose betroffen. Oft vergehen Jahre, bis die Diagnose steht. Neben der Klinik kann vor allem die Sonographie erste Hinweise auf die Erkrankung geben.

| S 26

praxis & geld

Minenfeld Mammographie

Von den Nachteilen des Screenings bis zu IGeL-Mammographie.

| S 28

Umsatzsteuer für Spirale

Immer mehr IGeL werden umsatzsteuerpflichtig. Und der Babyfilm löst sogar Gewerbesteuer aus.

| S 30

Geburtshilfe zwischen Glück und Kadi

Ob Beleg- oder Klinikarzt: Wie lassen sich Haftungsprozesse vermeiden?

| S 31

journal club

HPV-Diagnostik in der Vorsorge

Ergebnisse zweier Studien zur HPV-Diagnostik fordern Paradigmenwechsel.

| S 24

Lokales Östrogen gegen Inkontinenz und HWI

Über 1600 Frauen testeten östradiolhaltige Vaginaltabletten.

| S 25

Progesteron bei verkürzter Zervix

Senkt es auch bei Frauen ohne Frühgeburt in der Anamnese das Risiko?

| S 25



expertenrat

Foto: Photopar/Le dauphine libere/calourbox.com

Schwanger mit 45 Kilo

Wie betreut man anorektische werdende Mütter am besten? | S 20

Pille bei erhöhtem Bilirubin erlaubt?

Verhütung bei M. Meulengracht. | S 20

Struma, Hyperthyreose und schwanger ...

Jodzufuhr komplett absetzen? | S 21

Symphyse gelockert: trotzdem vaginal entbinden?

Vierte Geburt, Schmerzen im Liegen und trotzdem eine natürliche Geburt? | S 21

zu guter letzt

» 3 Fragen an | den Beirat Prof. Dr. Michael Ludwig



Der Herausgeber der Rubrik „Zertifizierte Fortbildung“ stellt sich den EXTRACTA-Fragen. | S 48

Impressum, Beirat | S 48

» kongrässlich | cartoon

Erfahrungen eines Kongressgängers. | S 49



Wir freuen uns auf Ihr Feedback. Schreiben Sie uns!
sonja.kempinski@springer.com

gyn aktuell

» top thema | Wie nötig ist invasive Pränataldiagnostik?



Wann invasive Pränataldiagnostik heute Sinn macht, erläutert Prof. Dr. Bernhard J. Hackelöer: | S 08

» kongress | HRT-Leitlinien, Frühgeburtsrisiko, PCOS

Wissenswertes für Ihre Praxis von den Süddeutschen Fortbildungstagen in Ulm. | S 12

Diabetes und Schwangerschaft

Erfolgreiche Therapie nach der aktuellen DDG-Leitlinie. | S 14

Vulva wurde immer größer

Was bei IVF mit den äußeren Geschlechtsorganen geschehen kann. | S 15

Pro & Contra: MRT-Screening vor Mamma-Op!?

Kritiker und Gegner werfen gute Gründe in die Waagschale. | S 16

Verpustelter Säuglingsfuß

Was quälte dieses Baby? | S 17

» interview | Genetische Beratung perfekt timen!



Prof. Dr. Ortrud Steinlein zum richtigen Zeitpunkt für die humangenetische Beratung. | S 18

therapie aktuell

Injektion bannt Inkontinenz | S 43

Geburtsgel | S 43

Verhütungsring | S 44

Östrogencreme gegen HWI | S 44

Neuer Verhütungsrhythmus | S 47

kurz & knapp



Foto: photos.com

Pille statt Spritze bei Gestationsdiabetes

Metformin versus Insulin getestet. | S 04

Menopause im Blut vorhersagen

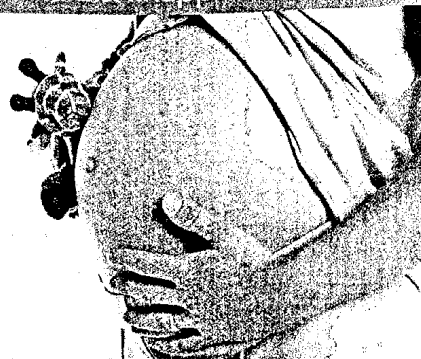
Wann das Ende der Fruchtbarkeit droht, weiß das Anti-Müller-Hormon. | S 05

Kontroverse um die Selbstuntersuchung der Brust

Brust-Awareness besser als Tasten? | S 06

Von Cimicifuga bis Rhabarber

Mit Komplementärmedizin gegen klimakterische Beschwerden. | S 07

kolposkopie-sprechstunde



Dysplasieverdacht in der Schwangerschaft

Bei Karzinomverdacht in der Schwangerschaft ist eine histologische Abklärung notwendig. Im Fall einer Patientin in der 24. SSW kam es dabei zu Komplikationen. | S 22