



299 Kardiale Sarkoidose

Cardiac sarcoidosis
S. Pabst · I. Tuleta · C. Grohé

311 CME-Fragebogen

Questionnaire

327 Diagnose und Therapie der hypertrophen Kardiomyopathie und ihrer Differenzialdiagnosen. Hypertensive Herzerkrankung, Sportlerherz, myokardiale Speicherkrankheit

Diagnosis and therapy of hypertrophic cardiomyopathy and its differential diagnoses.
T. Lawrenz · C. Stellbrink · H. Kuhn

338 CME-Fragebogen

Questionnaire

■ **Gesundheitspolitik** Health care policy

320 22. Bericht über die Leistungszahlen der Herzkatheterlabore in der Bundesrepublik Deutschland. Eine Datenerhebung mit Unterstützung der Kommission für Klinische Kardiologie und der Arbeitsgruppen Interventionelle Kardiologie (für die ESC) und Angiologie der Deutschen Gesellschaft für Kardiologie – Herz- und Kreislaufforschung über das Jahr 2005

22nd report on the statistics of the heart catheterization laboratories in Germany in 2005. A data survey conducted with the support of the Commission for Clinical Cardiology and the working groups Interventional Cardiology (for the European Society of Car

F. van Buuren · D. Horstkotte

325 Kommentar zum 22. Bericht über die Leistungszahlen der Herzkatheterlabors in der Bundesrepublik Deutschland

Comments on the 22nd report on the performance figures of the cardiac catheter laboratories in Germany

M.G. Gottwik · J. Senges

■ **Panorama** Panorama

269 US-Amerikanischer Diabeteskongress

American Diabetes Association's 68th Scientific Sessions
R. Klawki

271 Hypertension 2008

Hypertension 2008
C. Steingen

■ **Positionspapier** Position paper

274 Positionspapier zur Bedeutung von psychosozialen Faktoren in der Kardiologie

Position paper on the relevance of psychosocial factors in cardiology
K-H. Ladwig · F. Lederbogen · H. Völler · C. Albus · C. Herrmann-Lingen · J. Jordan · V. Köllner · J. Jünger · H. Lange · K. Fritzsche

■ **Journal Club** Journal club

288 Intima-Media-Dicke. Ein geeigneter Surrogatparameter für die aktuelle Prüfung der Wirksamkeit lipidsenkender Therapien?

Intima media thickness. A suitable surrogate parameter for current investigation into the efficacy of lipid-lowering treatments?
A. Schuchert

■ **Wie lautet Ihre Diagnose?** What is your diagnosis?

294 Rezidiv eines gedeckt perforierten Ventrikulaneurysmas

Recurrent ventricular aneurysm after covered perforation
M. Christ · M. van Bracht · C. Zühlke · H.-J. Trappe

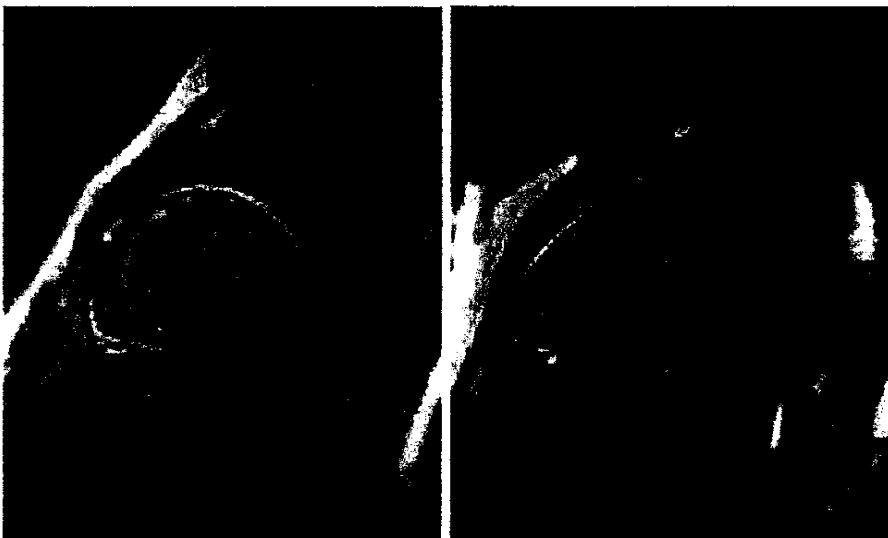

Darstellung eines linken Ventrikels mittels kardio-vaskulärer MRT nach subakutem Hinterwandinfarkt. Zu erkennen ist die Hinterwandnarbe in der Late-enhancement-Aufnahme

■ **Klinische Pharmakologie** Clinical pharmacology

312 HDL. Neue Aspekte zu Physiologie und Therapie

HDL. New physiological and therapeutic aspects
K.G. Parhofer