

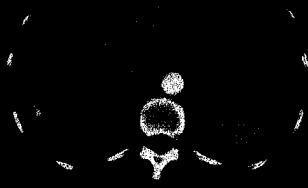

Initialer Befund pulmonaler  
Metastasen, klarzelliges Nie-  
renzellkarzinom

240



GIST 6 Monate nach der  
Behandlung mit 400 mg/Tag  
Imatinib, der Tumor ist durch  
die Behandlung nekrotisch geworden  
und nimmt kein Kontrastmittel mehr an

270

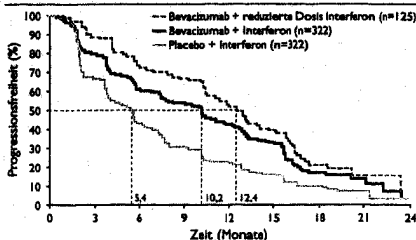

Adaptiert nach Escudier B et al., 2007, Lancet 370:2103-2111 und Melichar B et al., ECCO 2007, Poster 4518

AVOREN-Studie: progressions-  
freies Überleben unter Bevaciz-  
umab plus Interferon

274

## NEWS

- 234-239**...13th Congress of the European Hematology Association (EHA): Überzeugende Daten von Kombinationstherapien mit Lenalidomid beim multiplen Myelom...VISTA-Studie mit Bortezomib: Neuer Standard für die first-line beim multiplen Myelom...Monitoring der minimalen Resterkrankung: Frühe Rezidivtherapie bei der akuten Promyelozyten-Leukämie empfehlenswert... Idiopathische Thrombozytopenische Purpura (ITP): Gute Langzeiteffekte mit Thrombopoetin-Rezeptor-Stimulator Romiplostim  
**10th World Congress on Gastrointestinal Cancer (WCGI):** Fortgeschrittenes Magenkarzinom: Mögliche Therapieoptimierung mit 5-FU-Prodrug S1... Irinotecan beim metastasierten kolorektalen Karzinom: Effektiver und gut tolerabler Kombinationspartner

## NIERENZELLKARZINOM

- 240-244**..Metastasiertes Nierenzellkarzinom: Systemische Therapieoptionen – Update 2008. Michael Staehler, Urologische Klinik und Poliklinik der Ludwig Maximilian Universität, Klinikum Großhadern, München.  
**245-249**...Operative Therapien beim Nierenzellkarzinom. W. F. Wieland, B. Kreiner, Klinik und Poliklinik für Urologie der Universität Regensburg am Caritas Krankenhaus St. Josef.

## PROSTATAKARZINOM

- 250-253** „Active surveillance“: aktive Überwachung des Prostatakarzinoms. Hans-Martin Fritsche, Wolfgang Otto, Klinik und Poliklinik für Urologie der Universität Regensburg am Caritas Krankenhaus St. Josef.

## SUPPORTIVTHERAPIE

- 254-261**...Ernährungstherapie des Tumorpatienten. Gudrun Zürcher, Abteilung Innere Medizin I, Sektion Ernährungsmedizin und Diätetik, Universitätsklinikum Freiburg.  
**262-264**...Durchbruchschmerz und Schmerzspitzen. Jan-Peter Jansen, Ärztlicher Leiter, Schmerzzentrum Berlin MVZ.

## KONGRESSBERICHTE

- 265**..... Anämie bei Tumorpatienten: Aktuelle Empfehlungen zur Therapie mit Erythropoese-stimulierenden Substanzen  
**266**..... MASCC-Kongress 2008: Fosaprepitant vereinfacht die Antiemese in der Onkologie  
**267**..... Caspofungin in der Therapie invasiver Aspergillosen – eine Bilanz  
**268**..... Knochenmetastasen bei Brustkrebs: Ibandronat auch bei niereninsuffizienten Patientinnen einsetzbar  
**269**..... Letrozol – wirksamer Schutz vor Brustkrebsrezidiven  
**270**..... GIST: Aktualisierte ESMO-Guidelines empfehlen Mutationsanalyse und setzen auf Einsatz von Imatinib  
**271**..... Nierenzellkarzinom: Breite Einsatzmöglichkeiten von Sorafenib  
**272**..... Nierenzellkarzinom: Sunitinib beim mRCC: Daten aus Expanded-Access-Studie zu Langzeitsicherheit und bei Hirnmetastasen  
**273**..... Nierenzellkarzinom/Mantelzell-Lymphom: Studien belegen Wirksamkeit und Sicherheit der mTOR-Inhibition

## PHARMAREPORT

- 274**..... Nierenzellkarzinom: Neue wirksame Therapieoption mit Bevacizumab: Kombinationstherapie verlängert das progressionsfreie Überleben  
**275-276**.. Maligne Lymphome: Hoffnungsträger Bendamustin  
**277-278**... Clinical Benefit Response (CBR) als Endpunkt für klinische Studien mit AMT bei soliden Tumoren... Knochenmetastasen: Denosomab unterbindet RANKL-Produktion der Tumorzelle

## NACHRICHTEN

- 279**..... Unterstützende Ernährungstherapie – positiver Einfluss auf Lebensqualität... Europaweite Zulassungserweiterung für Cetuximab.