

Leitlinie • Guideline

- 540 — Diagnostisches Vorgehen bei Verdacht auf eine pseudoallergische Reaktion durch Nahrungsmittelinhaltsstoffe. *I. Reese, T. Zuberbier, B. Bunselmeyer, S. Erdmann, M. Henzgen, Th. Fuchs, L. Jäger, J. Kleine-Tebbe, U. Lepp, B. Niggemann, M. Raithel, J. Saloga, S. Vieths, T. Werfel*

Original • Original Article

- 550 — Erste Daten der Pilotphase des Anaphylaxie-Registers im deutschsprachigen Raum. *S. Hompes, J. Kirschbaum, K. Scherer, R. Treudler, B. Przybilla, M. Henzgen, M. Worm*

Übersichten • Review Articles

- 556 — Klinik und Therapie der Anaphylaxie bei Mastozytose. *K. Brockow, J. Ring, B. Przybilla, F. Ruëff*
 563 — Kofaktoren der Anaphylaxie. *F. Wölbing, J. Fischer, T. Biedermann*

Der ÄDA informiert • ÄDA Notes

- 570 — Die Ketten lockern sich beim Zulassungsrecht
 571 — Findet eine Sensibilisierung schon in utero statt? *D. Bruchhausen*

Allergo Praxis • Allergy Practice

- 573 — Therapieforum
 577 — Autorenrichtlinien
 578 — Termine
 579 — Impressum

Beilagenhinweis

Bitte beachten Sie den **Kongress Report aktuell** „Sublingual gegen die fünf vorherrschenden Gräser Europas“ nach Seite 572, den **Therapie Report aktuell** „Bestimmung allergenspezifischer IgE-Konzentrationen“ nach Seite 576 sowie den beigelegten **Kongress Report aktuell** „Kurzzeitbehandlung mit schnellem Wirkeintritt“.

Redaktion

Verlag Urban & Vogel
 Markus Seidl
 Neumarkter Straße 43
 81673 München
 Tel.: (0 89) 43 72-14 01
 Fax: (0 89) 43 72-14 00
 E-Mail: seidl@urban-vogel.de

Das Zeitschriftenarchiv und die Autorenrichtlinien finden Sie online unter www.allergo-journal.de

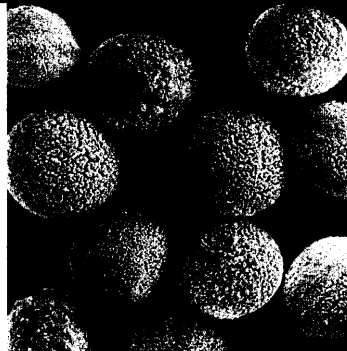

Titelbild

Pollen von *Phoenix dactylifera* (Dattelpalme; Vergrößerung 1.600-fach)

Aufnahme: Dr. Ingrid Weichenmeier und Prof. Dr. Heidrun Behrendt, ZAUM – Zentrum Allergie und Umwelt, TU München

Konsens gefunden

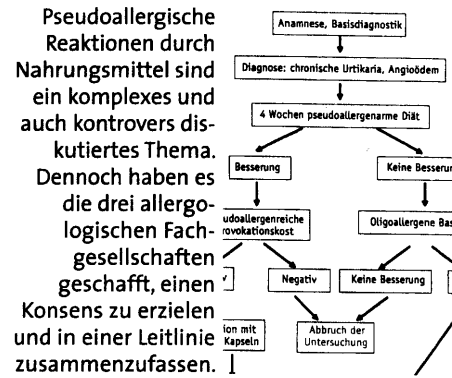

540

Daten gesucht

Um erstmals systematisch Daten zur Anaphylaxieinzidenz gewinnen zu können, wurde vergangenes Jahr das Berliner Anaphylaxie-Register ins Leben gerufen. Die jetzt vorliegende erste Auswertung hat zum Beispiel gezeigt, dass Erdnuss als Auslöser bei Kindern auch im deutschsprachigen Raum eine große Rolle spielt – alles weitere ab Seite



550

Ketten gelockert

Das Gesetz zur Weiterentwicklung der Organisationsstrukturen in der gesetzlichen Krankenversicherung eröffnet für Fachärzte neue Perspektiven.

„Zwangsruhestand“ und eingeschränkte Berufswahlfreiheit gehören der Vergangenheit an.

570

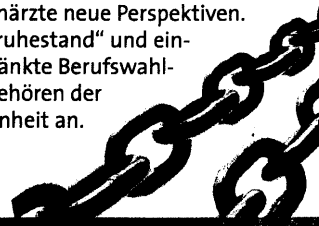

ing:
nL...
xid,
mit
ma
ion
ng,
opf-
ren,
ion,
tus,
her,
len
so
VI),
der

S
eit