

■ **Leitthema** Main topic · Review articles

Gastrointestinale Stromatumoren aus chirurgischer Sicht

Gastrointestinal stromal tumors from the surgical point of view

Redaktion: G. Germann

625 Gastrointestinale Stromatumoren. Diagnose und Malignitätseinschätzung

Gastrointestinal stromal tumors. Diagnosis and estimating aggressiveness
D. Katenkamp · K. Katenkamp

630 Indikationen zur prä- und postoperativen Therapie mit Imatinib bei gastrointestinalen Stromatumoren

Indications for pre- and postoperative treatment with imatinib for gastrointestinal stromal tumors
U. Heger · J. Weitz · F. Lordick

638 Gastrointestinale Stromatumoren (GIST). Chirurgische Therapie

Gastrointestinal stromal tumors (GIST). Surgical therapy
M.N. Wente · M.W. Büchler · J. Weitz

644 Gastrointestinale Stromatumoren aus chirurgischer Sicht. Laparoskopische Therapie

Gastrointestinal stromal tumors from the surgical point of view. Laparoscopic therapy
C. Langer · P. Schüler · H. Becker · T. Liersch

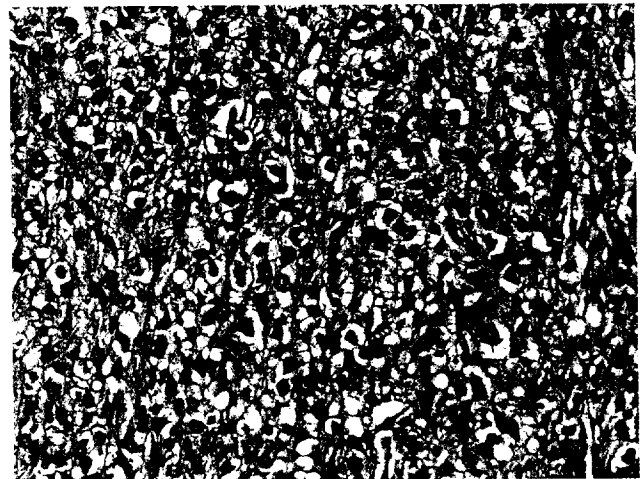

Epitheloidzelliger GIST mit nestartigen Ansammlungen polygonal-epitheloider Tumorzellen ▶ Seite 625

■ **Übersichten** Review articles

650 Trauma- und Unfalldokumentation in Deutschland. Eine Standortbestimmung im europäischen Vergleich

Trauma and accident documentation in Germany compared with elsewhere in Europe
C. Probst · M. Richter · C. Haasper · R. Lefering · D. Otte · H.J. Oestern · C. Krettek · T. Hüfner · und das Traumaregister der Deutschen Gesellschaft für Unfallchirurgie

■ **Originalien** Original papers

657 „Fast-track-Rehabilitation“ in der Thoraxchirurgie. Erste Erfahrungen mit einem interdisziplinären, multimodalen, beweisbegründeten und perioperativen Behandlungspfad

“Fast-track” rehabilitation in thoracic surgery. First experiences with a multimodal, interdisciplinary, and proven perioperative treatment course
J.I. Gregor · W. Schwenk · J. Mall · M. Kilian · C. Spies · A. Bloch · J.M. Müller · J.C. Rückert

665 Umfrageergebnisse zur Ausbildung Intensivmedizin. Was lernt der angehende Chirurg für sein späteres Berufsleben?

Results from a survey of intensive care training. How much that is learned applies to later practice?
M. Stöwhas · T. Foitzik · H. Krentz · E. Klar

671 Prognose nach operativem Wirbelsäuleneingriff bei Bronchialkarzinommetastasen

Prognosis after surgical treatment of spinal metastases due to lung cancer
C. Hessler · J. Regelsberger · F. Raimund · O. Heese · J. Madert · C. Eggers