

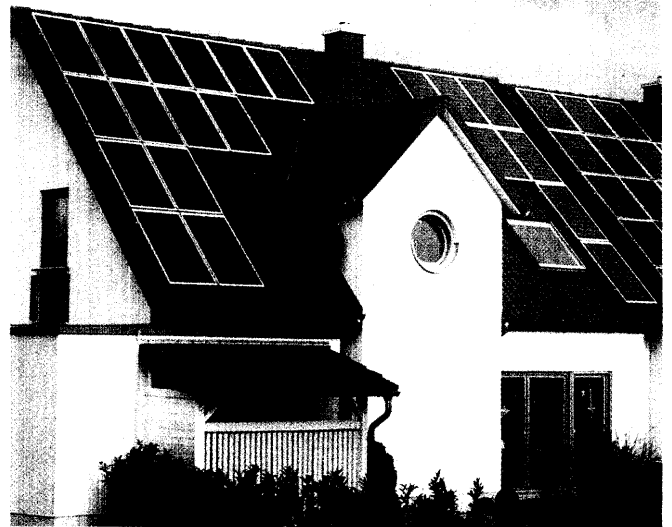

**Bei einem durch die raffinierten Kohlenhydrate vorgeschädigten Stoffwechsel wirkt die Eiweißbelastung nachteiliger. So ist der vermehrte Verzehr von Süßigkeiten bei Kindern der Wegbereiter für die Störung des Eiweißstoffwechsels durch den Verzehr von tierischem Eiweiß und erklärt die starke Zunahme der Allergien gerade bei Kindern.**

Dr. M. O. Bruker  
(1909–2001)



4

**TITELTHEMEN**

- Edeltrud Braun**  
Sonnen-Kraftwerk auf dem Dach 4
- Thomas Radetzki**  
Die Krise der Bienenhaltung 7

**THERAPEUTISCHER RAT**

- Mathias Jung**  
Lebenskrisen ... und wie man ihnen begegnet 14

**ÄRZTLICHER RAT AUS GANZHEITLICHER SICHT**

- Jürgen Birmanns**  
Trockenes Auge 15  
Chronische Müdigkeit 15

**GGB-INFOTHEK**

- Martina Bang-Dosio**  
Nanotechnologie 16

**AUS DER PRAXIS**

- Unfassbar! 9  
Agro-Gentechnik 10  
Dr. Hensel auf Vortragsreise in Franken 11  
Rezepte 12  
Tagungsvorschau 20  
Aktuelles vom vollen Korn 21



12

**IMPRESSUM**

Verlag und Vertrieb: emu-Verlags- und Vertriebs-GmbH  
Dr.-Max-Otto-Bruker-Str. 3 · 56112 Lahnstein ·  
Tel. 02 621/917 010 · Fax 917 033 · ISSN 0933-7016  
Sie finden uns auch im Internet unter: [www.dr-bruker.de](http://www.dr-bruker.de)  
Unsere E-Mail-Adresse lautet: [abo@emu-verlag.de](mailto:abo@emu-verlag.de)  
Verantwortlich für den Inhalt:  
Dr. med. Jürgen Birmanns · Ilse Gutjahr-Jung · Dr. phil. Mathias Jung  
Bezugspreis und Abo-Bestellungen:  
DER GESUNDHEITSBERATER erscheint in 12 Ausgaben jährlich, jeweils Anfang des Monats, und ist im Mitgliedsbeitrag der GGB enthalten.  
Einzelpreis € 2,55 · Abo-Preis Inland € 35,80 (incl. Porto, Versand) · Ausland € 45,00 (incl. Porto, Versand). Kündigungsfrist: Drei Monate vor Ablauf des Jahresabonnements.  
Bestellungen an den emu-Verlag, Lahnstein.  
Für Artikel, die namentlich gekennzeichnet sind, übernimmt der Verlag keine Verantwortung.  
Die Redaktion behält sich die Kürzung und Bearbeitung von Beiträgen vor.  
Für unverlangt eingesandtes Material übernimmt die Redaktion keine Gewähr.  
Gesamtherstellung: Kösel, Krugzell  
Bankverbindung: Volksbank Rhein Lahn eG,  
BLZ 57 092 800, Konto 0201 496 713  
Alle Rechte vorbehalten.