

■ **Schwerpunkt** Main topic • Review articles

Leberpathologie Liver pathology

Redaktion: H.-P. Fischer

4 Editorial: Gedanken zur leberbiopsischen Diagnostik

Editorial: Thoughts on liver biopsy diagnosis
H.-P. Fischer

6 Die Leberbiopsie im Schnittpunkt von klinischer und pathologischer Diagnostik

Liver biopsy at the intersection of clinical and pathological diagnosis
U. Spengler • H.-P. Fischer

15 Maß und Zahl in der Hepatopathologie. Diagnostisch und klinisch relevante Graduierungen bei nichttumorösen Lebererkrankungen

Quality and quantity in hepatopathology. Diagnostic and clinically relevant grading for non-tumorous liver diseases
T. Longerich • C. Flechtenmacher • P. Schirmacher

27 Pathologie entlang der sinusoidalen Wegstrecke: intrasinusoidale Befunde

Pathology along the liver sinusoids: intrasinusoidal findings
U. Flucke • H.-P. Fischer

37 Pathologie entlang der sinusoidalen Wegstrecke: sinusendotheliale und perisinusoidale Befunde

Pathology along the liver sinusoids: endothelial and perisinusoidal findings
H.-P. Fischer • U. Flucke • H. Zhou

47 Hepatozelluläre Karzinome in der nicht-zirrhotischen Leber

Hepatocellular carcinoma in the non-cirrhotic liver
M. Evert • F. Dombrowski

53 Primäre neuroendokrine Karzinome der Leber. Vom Karzinoidtumor bis zum kleinzelligen Leberkarzinom: Fallberichte und Literaturübersicht

Primary neuroendocrine carcinoma of the liver. From carcinoid tumor to small-cell hepatic carcinoma: case reports and review of the literature
Z. Balta • T. Sauerbruch • A. Hirner • R. Büttner • H.-P. Fischer

61 Cholestase-assoziierte Lebererkrankungen im Neugeborenen- und Säuglingsalter

Cholestasis-associated hepatopathies in neonates and infants
G. Knöpfle • A. Adam • H.-P. Fischer

73 Hereditäre Hämochromatose, Alpha-1-Antitrypsin-Mangel und Morbus Wilson. Pathogenese, Klinik und Wege zur Diagnose

Hereditary hemochromatosis, alpha-1-antitrypsin deficiency and Wilson's disease. Pathogenesis, clinical findings and pathways to diagnosis
H. Zhou • H.-P. Fischer

84 Transplantationspathologie der Leber

Histopathology in liver transplantation
U. Drebber • H.P. Dienes

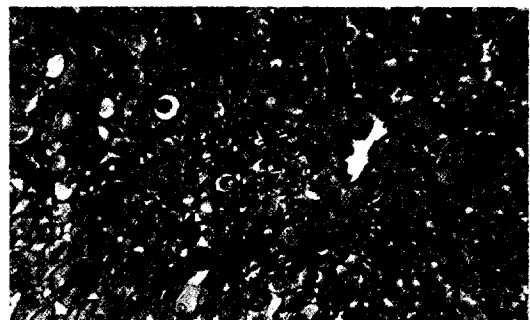

Intrasinusoidale Karzinose eines duktales Mammakarzinoms mit sekundärer perisinusoidaler Fibrose ▶ Seite 27

■ **Pathologie-Forum** Pathology-Forum

93 Molekularpathologische Analyse des KRAS-Mutationsstatus beim metastasierten kolorektalen Karzinom. Ein erster Ansatz prädiktiver Pathologie

Molecular pathology analysis of the KRAS mutation status in patients with metastasized colorectal carcinoma. An initial approach using predictive pathology
A. Tannapfel

97 Pathologie: Wandlung tut Not

Pathology: the need for change
M. Dietel