

3 — Editorial

Praxis

8 — Nachrichten

10 — Drei Jahre auf Bewährung

12 — Praxisverkauf
Der Wert der Arztpraxen sinkt

14 — Fragen zur GOÄ-Abrechnung

IGOST-Mitteilungen

16 — Schmerzspitzen
Die Renten sind sicher

18 — Abschied von der Klinik

20 — IGOST-Jahreskongress 2008 in München

22 — Steuerratgeber der IGOST
Sind Gutachter-Tätigkeiten umsatzsteuerpflichtig?

Fortbildung

23 — CME: Morbus Bechterew – der andere Rückenschmerz
Eine verkannte Erkrankung?

29 — CME-Fragebogen



Gesunkener Wert

Wirtschaftliche Probleme drücken auf den Wert einer Praxis beim Verkauf. Positiv dagegen entwickeln sich Praxen mit kooperativen Organisationsformen.

12

Nützliche Tipps

Mit der Frage, ob Gutachter-Tätigkeiten von der Umsatzsteuer befreit sind oder nicht, startet in dieser Ausgabe der ORTHOPÄDIE & RHEUMA die neue Rubrik „Steuerratgeber der IGOST“.

22

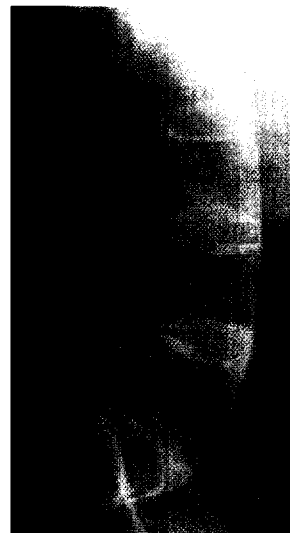

Steifer Rücken

Der Morbus Bechterew wird trotz Vorliegen typischer Symptome noch immer zu spät diagnostiziert. Auf diese Frühsymptome sollten Sie achten.

23

Wie Sie uns erreichen

Redaktion

Kathrin Rothfischer
E-Mail: rothfischer@urban-vogel.de
Telefon 089 4372-1406
Fax 089 4372-1400

Verlag Urban & Vogel GmbH
Neumarkter Str. 43
81673 München

Neu: 3 CME-Punkte!

Wir bieten in jeder Ausgabe zertifizierte Fortbildung im Sinne einer Continuing Medical Education (CME) an. Jetzt mit 3 CME-Punkten. **Mehr Informationen und der Fragebogen auf Seite 33 f.**



Alles heiße Luft

Das Internet ist eine ergiebige Quelle für medizinisches Halbwissen. Einige Patienten geben dies gerne in der Sprechstunde zum Besten – zum Missfallen der Ärzte.



© Maurtius/Dieter Herrmann