

**ZU UNSEREM TITELBILD**

Die Krankheitsbilder Diabetes mellitus und Herzinsuffizienz beeinflussen wechselseitig Pathophysiologie, Prognose und Therapie.

Seite 8

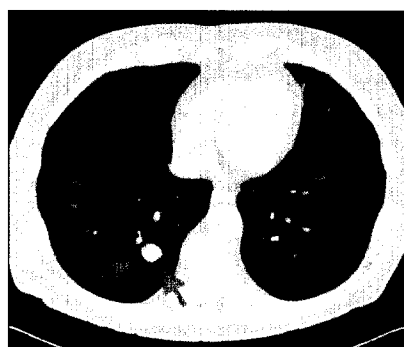

Eine Reihe von Gründen ist dafür verantwortlich, dass der supportiven Therapie insbesondere bei der Behandlung von Patienten mit Lungenkarzinom eine zentrale Bedeutung zukommt.

Seite 12



Von den Hirnarealen lassen vor allem der Hirnstamm, das limbische System und der präfrontale Kortex in Verbindung mit dem Hypothalamus Emotionen entstehen und werten.

Seite 30

**Herzinsuffizienz und Diabetes mellitus**

Dr. Stephanie Neuhold, Univ.-Doz. Dr. Martin Hülsmann, Wien

8

**Supportive Therapien beim Lungenkarzinom**

OA Dr. Ferdinand Ploner, Graz

12

**Antibiotika und Sepsis**

Dr. Christiane Thallinger und Univ.-Prof. Dr. Christian Joukhadar, Wien

20

**Endokrine Orbitopathie**

Dr. Dirk Hellekes, Dr. Heike Benditte-Klepetko, Dr. Jolanta Ptak-Butta, Dr. Martin Baumgartner, Dr. Guido Dorner, Dr. Wolfgang Hauff, Univ.-Prof. Dr. Maria Deutinger, Wien

24

**Dimensionen des Glücks**

Univ.-Prof. Dr. Mag. Erich Roth, Wien

30

**PANORAMA**

6

**AKTUELL**

39

**PRODUKTE**

46

**IMPRESSUM**

6