

Laryngo-Rhino-Otologie

Oktober 2007 · Seite 691 – 764 · 86. Jahrgang

10 · 2007

692 **Referiert und diskutiert**

Tipps & Tricks

- 696 Ein alternativer Zugangsweg zur Kieferhöhle: Die transnasale Sinotomie
An Alternative Approach to the Maxillary Sinus

Übersicht | Review

- 699 Glandula parotis als Hauptmetastasierungsart der Plattenepithelkarzinome der Kopfhaut
Parotid Gland as the Main Site of Metastasis of the Cutaneous Squamous Cell Carcinoma of the Head
A. Teymoortash



Originalien | Original Papers

- 705 Kommentar der Schriftleitung
Editor's Comment
G. Rettinger

- 706 ► Ergebnisse einer Umfrage zur Patientenzufriedenheit nach Nasenseptumplastik und Muschelbehandlung
Patients' Satisfaction after Nasal Septal and Turbinate Surgery. Results of a questionnaire.
A. Neumann, N. Lehmann, T. Stange, C. Unkel, M. D. Pearson, T. Gostian, K. Jahnke, H.-J. Schultz-Coulon

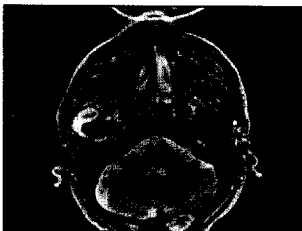

- 714 ► Zufall oder Kausalität – zur Problematik der Anerkennung von Larynxkarzinomen bei Arbeitern der Gummi-Industrie
Chance or Causality: Problems Recognizing Laryngeal Carcinoma as a Result of Occupational Exposition to Noxious Substances of Blue Collar Workers Employed in the Rubber Industry
T. Brusis, O. Michel, W. Schmidt, F. U. Metternich

- 723 In-vitro-Studie zur Untersuchung eines neuen Speichlersatzmittels (Saliva natura®) auf Schmelz und Dentin
In Vitro Analysis of an New Saliva Substitute (Saliva natura®) on Enamel and Dentin
P. Tschoppe, H. Meyer-Lueckel, R. Toll, A. M. Kielbassa

Der interessante Fall | Cases of Interest

- 728 ► Exsudativ proliferative Synovialitis des Kiefergelenkes
Exsudativ Proliferative Synovialitis of the Temporomandibular Joint
J. Markwardt, E. Klemm, D. Aust, G. Lauer

- 732 Der Punctum Plug als therapeutische Option des retrograden Aeroflows des Saccus lacrimalis
The Punctum Plug as an Option for Treating Retrograde Air Flow from the Lacrimal Sac
Ö. Göktas, A. Haberman, A. Thelen, T. Schrom