



Editorial



CMS Michael Honikel
Das Craniomandibuläre System und seine Effekte auf die Körperhaltung – Teil III
 Ätiologie, Diagnostik und Therapie von Störungen im CMS



Interview
 Erich Wühr zu Osteopathie und Zahnmedizin



Originalia Allan Kalamir
TMD und Bruxismus. Eine Literaturstudie



Fortbildung Matthias Beck
Schmerzsyndrome der Regio inguinalis



Biomechanik Peter Sommerfeld, Paul Klein
Biomechanische Annäherung an die Dysfunktion – Teil 3: Die helikoidale Achse



Literaturempfehlung
 Harold Magoun Jr. **Strukturierte Heilung**



Manuelle Medizin Hermann Locher
Manuelle Medizin wirkt auf schmerzhemmende Systeme!



Osteopathische Welt
 Erste Osteopathie-Masters an der Donau-Universität Krems



Bericht
 AAO Master Serie



Leserbrief
 Quo vadis Osteopathie – die Zweite?



Termine



Impressum

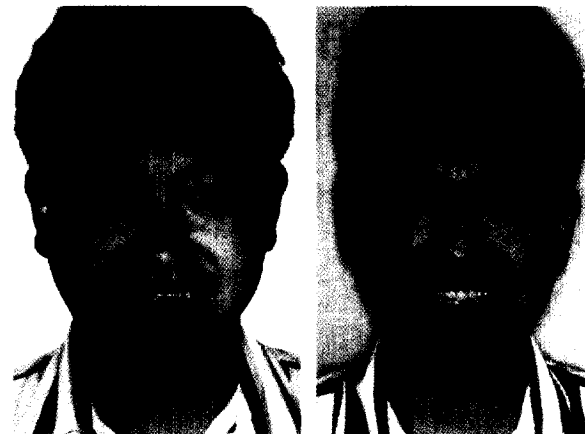

Ca. 30-jähriger Patient vor und nach konservativer gnathologischer Therapie. Dieser sichtbare Erfolg ist laut Michael Honikel möglich, wenn zwischen einem Gnathologen und einem Osteopathen die Therapie koordiniert und abgesprochen wird. Foto: Mit freundlicher Genehmigung von Herrn Prof. Dr. med. dent. R. Slavicek.

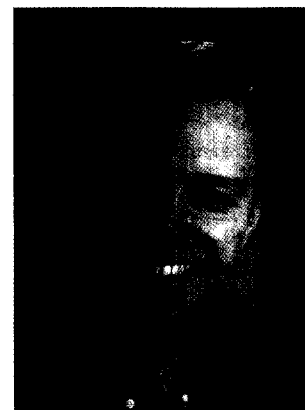

Herr Dr. med. dent. Erich Wühr äußert sich in seinem Interview zu der Wichtigkeit der interdisziplinären Zusammenarbeit. Er gibt Tipps, wie ein Osteopath den richtigen Zahnarzt für eine solche Zusammenarbeit findet. Foto: Erich Wühr, Bad Kötzting.

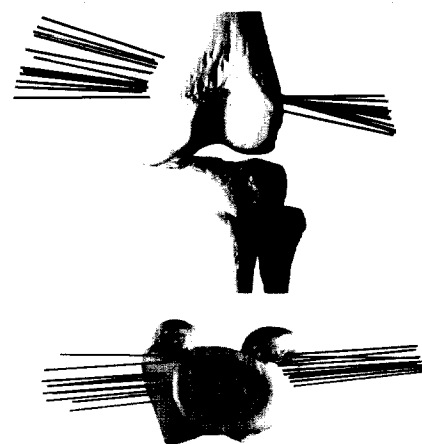

Peter Sommerfeld und Paul Klein beschreiben in Ihrem dritten Teil unserer Serie zur Biomechanik die helikoidale Achse und ihre Veränderung der Lokalisation und Orientierung während der Flexion. Abb: Klein P, Sommerfeld P, Biomechanik der menschlichen Gelenke, Elsevier, Urban & Fischer, 2004.