



»Der Mensch, der sich an die Regeln gesunder Ernährung hält, kann damit rechnen, dass die Krankheit nicht weiter fortschreitet und die Beschwerden gelindert werden.«

Dr. M. O. Bruker
(1909–2001)

TITELTHEMEN

- Eric Holt-Giménez**
Sprit vom Acker 4
- Marie-Luise Volk/Richard Fuchs**
Organtransplantation 9
- Werner Sonntag**
Wer Betrugern zuschaut,
fördert den Betrug 16

THERAPEUTISCHER RAT

- Mathias Jung**
Lebenskrisen ... und wie
man ihnen begegnet 14

ÄRZTLICHER RAT AUS GANZHEITLICHER SICHT

- Jürgen Birmanns**
Kohlblätter als Heilmittel 15
Waerland-System 15

AUS DER PRAXIS

- Herbsttagung 13
Laufen für Kneipp 23

Betrifft Gentechnik-Artikel von Andrea Dornisch aus dem Juli-Heft.

Utto Baumgartner, Netzwerk Blühende Landschaft, schreibt an die Redaktion:

Auf der letzten Seite des Artikels von Andrea Dornisch heißt es, dass Bienen 25 km weit fliegen. Das stimmt nicht. Sie können zwar schon weit fliegen, aber der normale Flugradius beträgt 3 bis 5 km, in Ausnahmefällen, insbesondere bei extremem Pollenmangel, können sie sogar 10 bis 15 km weit fliegen – aber dann ist endgültig Schluss!

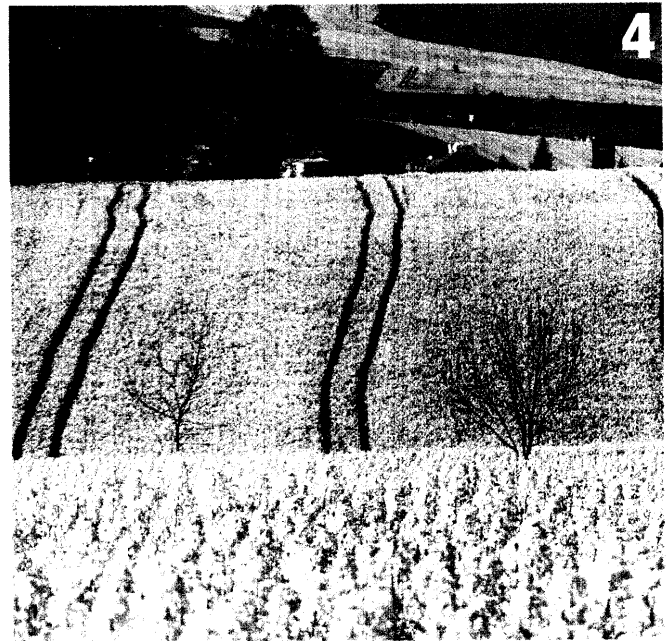

IMPRESSUM

Verlag und Vertrieb: emu-Verlags- und Vertriebs-GmbH
Dr.-Max-Otto-Bruker-Str. 3 · 56112 Lahnstein ·
Tel. 02 621/917 010 · Fax 917 033 · ISSN 0933–7016
Sie finden uns auch im Internet unter: www.dr-bruker.de
Unsere E-Mail-Adresse lautet: abo@emu-verlag.de

Verantwortlich für den Inhalt:

Dr. med. Jürgen Birmanns · Ilse Gutjahr-Jung · Dr. phil. Mathias Jung

Bezugspreis und Abo-Bestellungen:

DER GESUNDHEITSBERATER erscheint in 12 Ausgaben jährlich, jeweils Anfang des Monats, und ist im Mitgliedsbeitrag der GGB enthalten.

Einzelpreis € 2,55 · Abo-Preis Inland € 35,80 (incl. Porto, Versand) · Ausland € 45,00 (incl. Porto, Versand). Kündigungsfrist: Drei Monate vor Ablauf des Jahresabonnements.

Bestellungen an den emu-Verlag, Lahnstein.

Für Artikel, die namentlich gekennzeichnet sind, übernimmt der Verlag keine Verantwortung.

Die Redaktion behält sich die Kürzung und Bearbeitung von Beiträgen vor.

Für unverlangt eingesandtes Material übernimmt die Redaktion keine Gewähr.

Gesamtherstellung: Kösel, Krugzell

Bankverbindung: Volksbank Rhein Lahn eG,

BLZ 57 092 800, Konto 0 201 496 713

Alle Rechte vorbehalten.