

WIRTSCHAFT / ABRECHNUNG

- 31 Mitarbeiterführung: Harte Hand oder lange Leine?
- 32 Finanzplanung: Liquide Mittel investieren – oder lieber Schulden tilgen?
- ▶ 33 **Abrechnung:** Grippe und Peumokokkenimpfungen – höchst unterschiedlich vergütet

MEDIZIN IN DER PRAXIS

- 36 Studienreferate: Für Sie gelesen – für Sie bewertet
- ▶ 38 **Demenztests und sinnvoller Antidementiva-Einsatz: Nutzen Sie Mittel wider das Vergessen**
B. Grass-Kapanke, R. Ihl
- ▶ 42 Hinweise auf periphere arterielle Verschlusskrankheit? Oft ist es auch in Herz und Hirn schon eng...
P. Stiefelhagen
- 48 Stellenwert chemisch modifizierter Allergene: Die klassische SIT hat noch nicht ausgedient
Interview mit B. Klein-Tebbe
- 50 Serie Pharmakologie: Antiadiposita – Diäthelfer bei krankhaftem Übergewicht
M. Müller, W. E. Müller

INDUSTRIE & FORSCHUNG

- 53 Report zum Thema Akne
- 56 News: Typ-2-Diabetes, Schlaganfall und Herzinfarkt, Influenzaimpfung, chronisch-entzündliche Darmerkrankungen, Schilddrüsenerkrankungen u. a.

INTERLUZIO

- 63 Ausstellung: Der Alltag siegt über das Ideal – französische Malerei aus dem New Yorker Metropolitan Museum in Berlin
- 64 Buchtipps

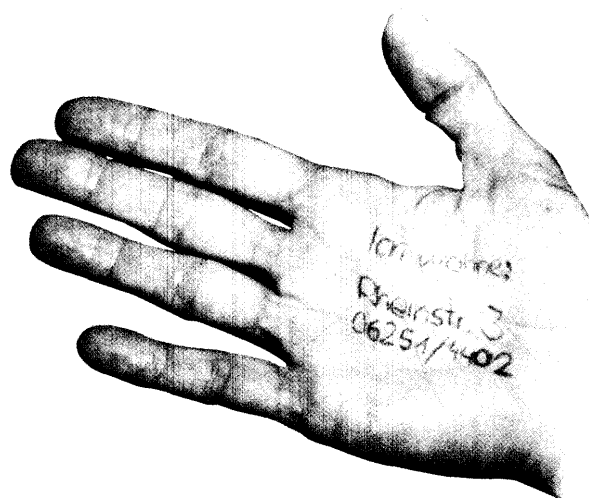
**38 Zu vergesslich**

Wo liegt die Grenze zwischen „normaler“ Vergesslichkeit und beginnender Demenz? Wenn Sie das richtige Instrumentarium kennen, können Sie auch früh genug diagnostizieren.

42 Zu eng

Es muss nicht immer gleich die „Schaufensterkrankheit“ sein. Eine PAVK kann auch „stumm“ verlaufen. Aber mit einfachen Mitteln können Sie ihr auf die Spur kommen.

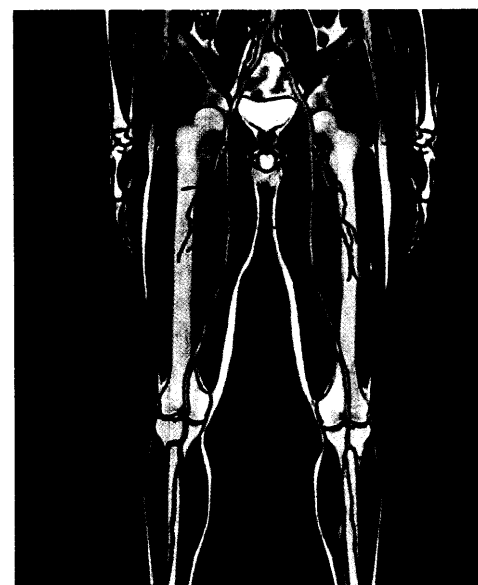

www.respimat.de



Berodual®
Respimat 