

2 Kostendruck als Motivation zum Umdenken

Verpflegungsleistungen im Krankenhaus – Repräsentativerhebung von K&P Consulting und DKI
K&P Consulting GmbH und DKI

5 Prozessmanagement als Schlüssel für eine optimale Patientenversorgung

PR-Anzeige Firma appetito

6 „Tüten aufreißen ist nicht mein Ding“

Jan Schneider ist bereits mit 24 Jahren Küchenchef

7 BioFach – eine Messe für alle Sinne

Erneuter Besucherrekord: 45.520 zufriedene Fachbesucher

8 Hochwertige Ernährung durch Bio-Lebensmittel

Kliniken Schmieder erhalten Zertifikat „1.000 Bioküche Deutschlands“

10 Erfolgreich wirtschaften mit neuer Servicekultur

PR-Beitrag der Firma Aramark Holdings GmbH & Co. KG

12 Speisekarten im Krankenhaus

Was ist aus Sicht der Krankenhaushygiene zu beachten?

Martin Knoll

16 Mehr als nur ein Rundum-Sorglos-Paket

KSG Service Gesellschaft im Krankenhaus St. Elisabeth und St. Barbara Halle/Saale setzt auf Individualität

PR-Beitrag der Firma Coavia Beteiligungs GmbH

19 Vitamine statt Pillen

St. Barbara-Klinik setzt auf Vollkost – Menüs

20 Optimierte Personalplanung

Personalbedarfsermittlung in der Speiserversorgung nach klassischem Cook & Serve-Verfahren

Rainer Ruschin

Optimierte Personalplanung

Verlag Baumann Fachverlage GmbH & Co. KG,
 E.-C.-Baumann-Straße 5,
 95326 Kulmbach;
 Postfach 11 49, 95301 Kulmbach,
 Tel. 09221-949393, Fax 09221-949377,
 verlag@baumann-fachverlage.de,
 www.ku-online.de

Verlagsleitung Jutta Lange,
 Tel. 09221-9493 10,
 j.lange@baumann-fachverlage.de

Anzeigen Cornelia Möbius,
 Tel. 09221-9493 13,
 c.moebius@baumann-fachverlage.de

Vertrieb Marion Friedlein,
 Tel. 09221-9493 11,
 vertrieb@baumann-fachverlage.de

Redaktion Sonja Nowack,
 s.nowack@baumann-fachverlage.de

Herstellung Wolf Hartmann

Druck creo Druck & Medienservice GmbH,
 Bamberg

Einzelpreis 4,95 Euro

ISBN: 978-3-938610-47-3

Titelbild Panthermedia

Titelbildgestaltung Wolf Hartmann

Das Heft liegt für Abonnenten der Krankenhaus Umschau der Ausgabe 5/2007 kostenlos bei. Weitere Exemplare können beim Verlag angefordert werden.

BioFach in Nürnberg



Foto: Bilderbox



Junger Küchenchef



Foto: Johanneswerk

Bio-Lebensmittel

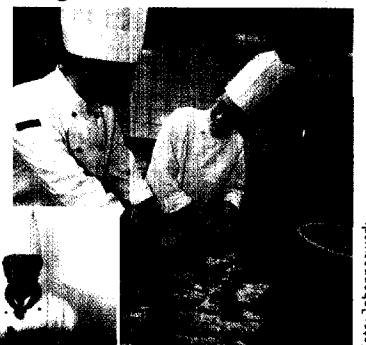

Foto: Kliniken Schmieder, Konstanz

Verpflegung im Krankenhaus



Foto: Küppersbusch

Speisekarten im Krankenhaus



Foto: Martin Knoll

IMPRESSUM