

INHALT

DNP · Supplement 4/2007

Studien für Sie gelesen

- › 4 Können Patienten ihre Anfälle vorhersagen?
Prophylaktische Behandlung im Fokus
- 4 Medikamente machen nur ein Viertel der Kosten aus
Neues zur Pharmakoökonomie der Epilepsie
- › 5 Rufinamid senkt die Anfallsrate dramatisch
Neue Therapieoption bei Lennox-Gastaut-Syndrom
- › 5 Lokalisation des Fokus für IQ-Entwicklung wesentlich
Neues zur Temporallappenepilepsie bei Kindern
- 6 Wirksam und sicher auch in der Langzeittherapie
Antiepileptische Therapie mit Zonisamid

FORTBILDUNG

Epilepsie

- › 7 CME: Diagnostik und Therapie von Epilepsien
Die DGN-Leitlinien als wertvolle Orientierungshilfe
Prof. Dr. Hermann Stefan & Dr. Matthias Dütsch, Erlangen
- 12 CME-Fragebogen zur Diagnostik und Therapie von Epilepsien
- › 14 CME: Therapieschwere Epilepsien meistern
Add-on-Therapie für nicht anfallsfreie Patienten
Prof. Dr. Bernhard J. Steinhoff, Kehl-Kork
- 19 CME-Fragebogen zu therapieschweren Epilepsien
- 21 Industrie & Forschung
Report Valentinsymposium, Berlin
- 23 Impressum

Titelbild: Lucas Cranach d. Ä.: Heiliger Valentin mit Stifter (1502/03). Gemäldegalerie der bildenden Künste Wien, Öl auf Holz 91 x 49.
Der heilige Valentin ist der Schutzpatron der Fallsüchtigen.

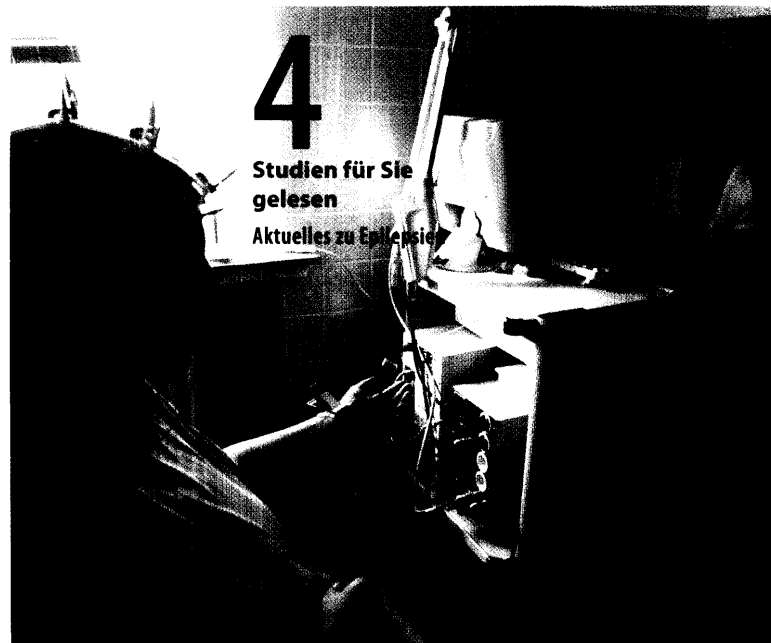

4
Studien für Sie
gelesen
Aktuelles zu Epilepsie

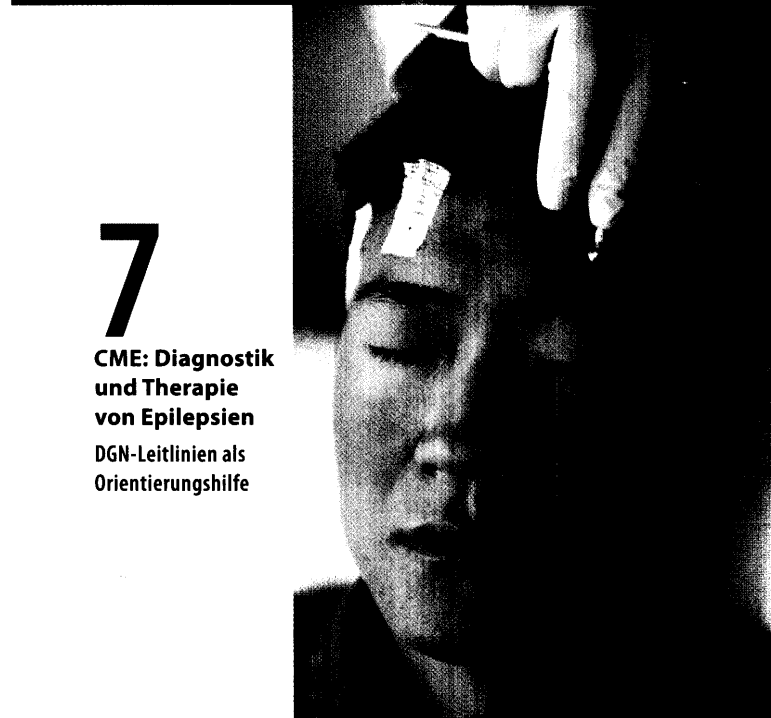

7
CME: Diagnostik
und Therapie
von Epilepsien
DGN-Leitlinien als
Orientierungshilfe

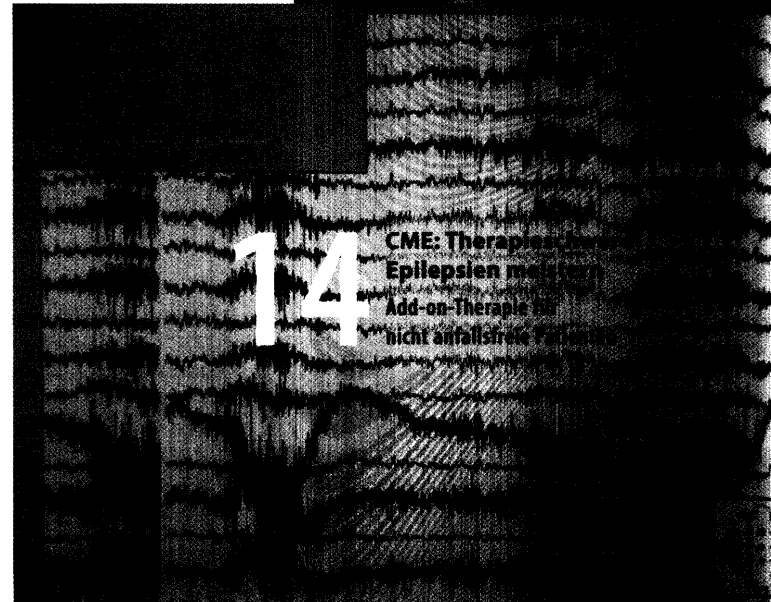

14
CME: Therapieschwere
Epilepsien meistern
Add-on-Therapie für
nicht anfallsfreie Patienten