

EDITORIAL

Erfreulich viel Innovation

Von Martin Fey

Im FOKUS: Leukämien bei Erwachsenen

6 **Akute myeloische Leukämie**

Diagnostik, molekulare Pathogenese und Therapiekonzepte der AML

Von Thomas Pabst

14 **Chronische myeloische Leukämie**

Epidemiologie, Pathogenese, Symptomatik, Diagnostik und Therapie der CML

Von Ilka Wolter, Gabriela Baerlocher

20 **Chronische lymphatische Leukämie**

Einteilung, Verlauf, Therapie und Prognose der CLL

Von Adrian Schmidt und Max Solenthaler

DIE PATIENTENSEITE

30 **Von den Erfahrungen der anderen lernen ...**

Schweizerische (Patienten-)Organisation für Leukämieerkrankte

KONGRESSBERICHT

32 **ESMO 2006: GIST- und Sarkom-Therapien –
Fortschritt bis Stillstand**

Von Christian Rothermundt

UPDATE

35 **Biochemische Knochenbaumarker
bei Knochenmetastasen**

Teil 2: Prognostische Bedeutung und Therapiemonitoring

Von Christian Meier und Markus J. Seibel

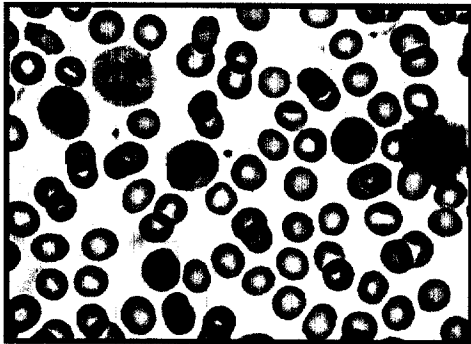

Blutausstrich eines Patienten mit CLL (Färbung nach Papenheim, 1000-fache Vergrößerung)