



WENN
DIE PSYCHE
LEIDET

F&P
FORSCHUNG & PRAXIS

Herausgeber und Verlag
Ärzte Zeitung
Verlagsgesellschaft mbH

**Adresse von Verlag
und Redaktion**
(zugleich ladungsfähige Anschrift)
Am Forsthaus Gravenbruch 5
63263 Neu-Isenburg
Telefon (0 61 02) 50 60
Telefax (0 61 02) 5 88 70
ISSN 0935 - 2899

Geschäftsführung
Lothar Kuntz, Dr. Georg Ralle

Chefredakteur
Dr. med. Thomas Kron (ts)

Redaktion
Dr. med. Marinde Lehmann
(mal) (verantwortlich),
Dr. Ulrike Maronde (mar), Thomas
Müller (mut), Christina Ott (otc),
Dr. Monika Prinoth (mop)

Titel
Michaela Illian / Stephan Thomaier

CvD
Michael Schürmann
(verantwortlich)
Michaela Illian, Ralf Dolberg
(Grafik/Layout/Produktion)

Druck
Dierichs Druck + Media GmbH
Frankfurter Straße 168
34121 Kassel

**Gerichtsstand
und Erfüllungsort**
Offenbach am Main

Der Verlag haftet nicht für
unverlangt eingesandte
Manuskripte und Fotos.

INHALT

KONGRESS DER DEUTSCHEN GESELLSCHAFT FÜR PSYCHIATRIE, PSYCHOTHERAPIE UND NERVEN- HEILKUNDE (DGPPN) IN BERLIN

KONGRESS-NEWS

- 5** Mit Antidementiva kommen Patienten
im Alltag besser klar
- 6** Zu viel Stress bei Depressiven
begünstigt Diabetes
- 7** Methylphenidat nützt auch Erwachsenen
mit ADHS

IM FOKUS

- 8** Tanzend gegen den Gedächtnisschwund
- 10** Alkohol-Entwöhnung klappt auch ambulant
- 12** Kontroverse Debatte zur Therapie
mit Antidepressiva

FÜR DIE PRAXIS

- 13** Konsequente Therapie verhindert,
dass Angst chronisch wird
KIRSTEN ENGEL UND DIRK WEDEKIND
- 17** Ein Antipsychotikum muss meist lebenslang
verabreicht werden
MICHAEL PAULZEN UND GERHARD GRÜNDER

AUS DER FORSCHUNG

- 20** Alzheimer-Therapie mit Antidiabetika
- 22** INFOTHEK

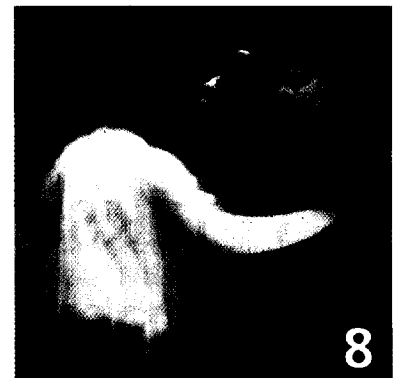

DIE DEMENZGEFAHR ist bei Älteren, die
sich zeitlebens viel bewegt haben und geistig
aktiv waren, deutlich geringer.



ANTIDEPRESSIVA – bei der Frage, wel-
chen Nutzen sie bei Patienten mit Depressio-
nen haben, scheiden sich die Geister.

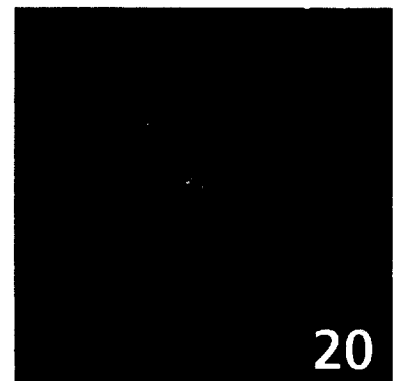

GLITAZONE können offenbar kognitive
Einbußen bei Morbus Alzheimer verzögern.
Darauf deuten erste Studien hin.