Vorwort	
Inhalt/Impressum:	**Auf einen Blick**
Aktuell:	**Wesentliche Punkte der Gesundheitsreform**
	Integrierte Versorgung
	BSG bejaht die Rechtmäßigkeit der Kostenübernahmeklausel in Pflegeverträgen
	Regierung plant Pflegezeit
	Konsensuskonferenz: Zertifizierung für die Weiterbildung in der Wundbehandlung/Wundheilung
	Jahreshauptversammlung des bad LV Niedersachsen
10 Jahre Mitglied:	**„APR – Pflege mit Herz" in Rosenheim (Bayern)**
	„Ambulante Krankenpflege Ilona Machado de Lima" in Frankfurt (Hessen)
	„Pflegedienst Rinteln" in Rinteln (Niedersachsen)
	„Pflegedienst Meichner" in Kiel (Schleswig-Holstein)
	„Ambulante Pflege Rempt/Bongers GbR" in Kirchensittenbach (Bayern)
	„Mobile Häusliche Pflege" Leonhardt in Fladungen-Rüdenschwinden (Bayern)
	„Glückstädter Pflegedienst" in Glückstadt (Schleswig-Holstein)
	Ambulanter „Krankenpflegedienst Mosch" in Nürnberg (Bayern)
Unsere bad e.V.-Mitglieder:	**Urlaub, Entspannung und Wellness im Harz? – Nun auch für demenziell Erkrankte möglich**
Recht:	**Das neue Elterngeld – Was (auch) Arbeitgeber wissen sollten ...**
GmbH:	**Weiterbildung zum Praxisanleiter Stationär/Ambulant**
Neues vom Kooperationspartner:	**Citroen**
	S.A.L. Versicherungsdienst – Betriebskosten senken
	Hofmann Menü – Weihnachtszeit – Genießerzeit
	Auto Teile Unger – A.T.U.
Meldungen	
Qualität:	**Auch für 2007 brauchen Sie einen prospektiven Fortbildungsplan**
Qualitätszirkel:	**Bericht aus dem Qualitätszirkel in München**
Verbandsnachrichten	
Für Sie gelesen	

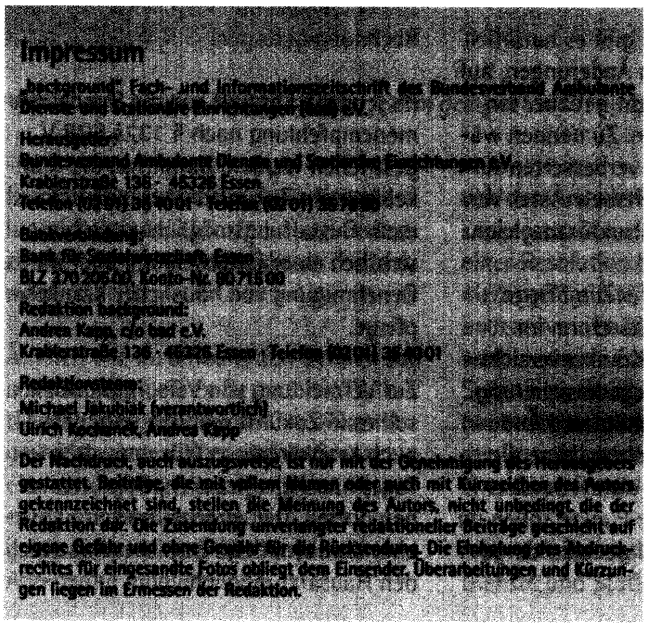

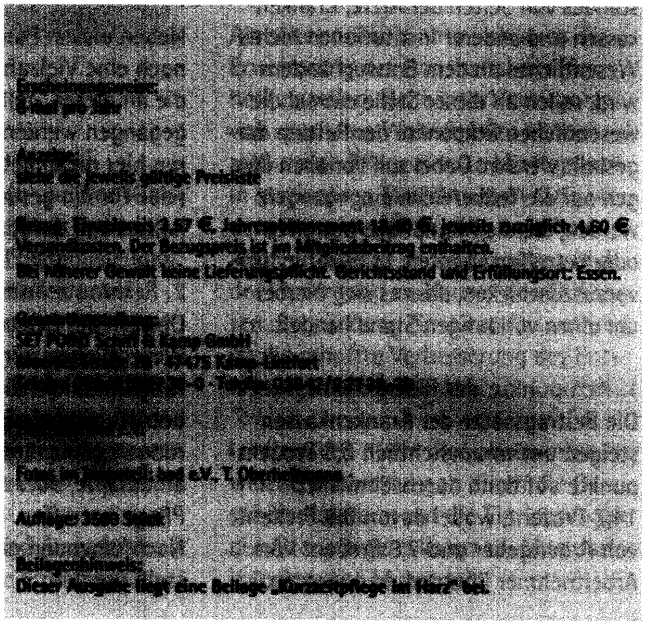

Impressum

„background" Fach- und Informationszeitschrift des Bundesverband Ambulante Dienste und Stationäre Einrichtungen (bad) e.V.

Herausgeber:
Bundesverband Ambulante Dienste und Stationäre Einrichtungen e.V.
Krablerstraße 136 · 46326 Essen
Telefon (02 01) 36 40 01 · Telefax (02 01) 36 70 00

Bankverbindung:
Bank für Sozialwirtschaft, Essen
BLZ 370 205 00, Konto-Nr. 80 715 00

Redaktion background:
Andrea Kapp, c/o bad e.V.
Krablerstraße 136 · 46326 Essen · Telefon (02 01) 36 40 01

Redaktionsteam:
Michael Jakubiak (verantwortlich)
Ulrich Kochanek, Andrea Kapp

Der Nachdruck, auch auszugsweise, ist nur mit der Genehmigung des Herausgebers gestattet. Beiträge, die mit vollem Namen oder auch mit Kurzzeichen des Autors gekennzeichnet sind, stellen die Meinung des Autors, nicht unbedingt die der Redaktion dar. Die Zusendung unverlangter redaktioneller Beiträge geschieht auf eigene Gefahr und ohne Gewähr für die Rücksendung. Die Einholung des Abdruckrechtes für eingesandte Fotos obliegt dem Einsender. Überarbeitungen und Kürzungen liegen im Ermessen der Redaktion.

Erscheinungsweise:
8 mal pro Jahr

Anzeige:
siehe die jeweils gültige Preisliste

Bezug: Einzelpreis 2,57 €, Jahresabonnement 18,40 €, jeweils zuzüglich 4,60 € Versandkosten. Der Bezugspreis ist im Mitgliedsbeitrag enthalten.
Bei höherer Gewalt keine Lieferungspflicht. Gerichtsstand und Erfüllungsort: Essen.

Gesamtherstellung:
SET POINT Scharf & Kamp GmbH
[illegible] · 47475 Kamp-Lintfort
[illegible]

Fotos im Impressum: bad e.V., T. Oberhellmann

Auflage: 3500 Stück

Beilagenhinweis:
Dieser Ausgabe liegt eine Beilage „Kurzzeitpflege im Harz" bei.