

HAUSARZT PRAXIS

FORTSCHRITTE DER MEDIZIN

11.2006

■ SCHWERPUNKT

Sportmedizin in der Hausarztpraxis

- 7 Nutzen Sie das medizinische Potenzial der Bewegung:
Der Grundversorger ist heute auch
sportmedizinischer Berater
Dr. med. Beat Villiger, Nottwil

- 9 Verstauchung, Zerrung, Kontusion: So bringen
Sie Ihre Sportpatienten wieder auf die Beine
Dr. med. Peter Jenoure, Basel

- 15 Sportberatung bei Koronarpatienten:
Auch das kranke Herz sollte trainiert werden
Dr. med. Max Hintermann, Solothurn

- 21 Bewegung und Arthrose:
Ist Sport Mord für die Gelenke?
Dr. med. Christian Schlegel, Bad Ragaz

- 25 CME-Fragebogen

■ AUS DEM LABOR

- 28 Mit diesen Blutuntersuchungen bleibt die Gesundheit
bei Sportlern nicht auf der Strecke
Dr. med. German E. Cléin, Magglingen

■ KRITISCH GELESEN

- 32 Die aktuelle Fachliteratur von unseren Experten
gescreent und kommentiert

■ MEDIZIN AKTUELL

- 40 Differenzialdiagnose «Rotes Gesicht»:
Wie lautet Ihre Diagnose?
Dr. med. Christina Schnopp, München

- 46 Management bei Fieber:
Cool bleiben trotz heisser Patienten
Dr. med. Johann von Aswege, Dr. med. Gabriele Wessling, Bonn



Sportmedizinische Beratung in der Hausarztpraxis: Darf Ihr Herzpatient am Stadtlauf teilnehmen? Wieviel und welche Bewegung ist für Ihre Arthrose-Patientin richtig – und wie bringen Sie den Fussballer mit verstauchtem Knöchel wieder aufs geliebte Spielfeld? Die Antworten gibt unser aktueller CME-Schwerpunkt.

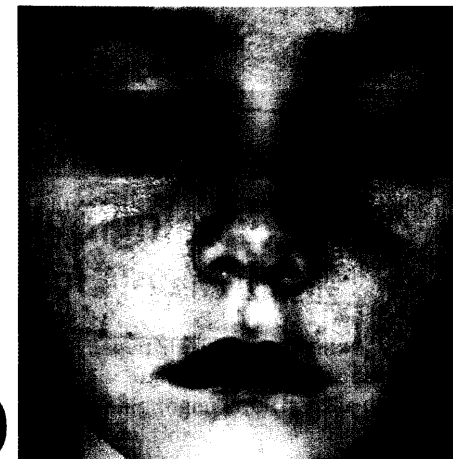

Differenzialdiagnose «Rotes Gesicht»: Wir zeigen Ihnen sieben Patienten mit rotem Gesicht – bei allen sieben aber steckt eine andere Erkrankung dahinter. Erkennen Sie mithilfe der Anamnese, welche Krankheit verantwortlich ist?