

THEMEN DER ZEIT

TITEL Zum 150. Geburtstag von Sigmund Freud
Auf den Spuren der Romantik, Magie und Alchemie 2152
 Prof. Dr. med. Dr. phil. Heinz Schott

Sexuelle Übergriffe in der Psychotherapie
Den Opfern eine Stimme geben 2157
 Dr. med. Veronika Hillebrand, Dipl.-Psych. Benedikt Waldherr

Demokratische Republik Kongo
Weit entfernt von der Normalität 2158
 Tankred Stöbe

Medizinische Indikation und Patientenwille
Zwischen den Stühlen 2161
 Dr. Kay Preuß

MEDIZIN / MEDICINE

Frauen und Kinder als Opfer häuslicher Gewalt 2168
The role of healthcare professionals in domestic violence
 Dr. med. Dragana Seifert, Dr. med. Axel Heinemann, Prof. Dr. med. Klaus Püschel

Kongressbericht
Ermutigende Studienergebnisse in der Therapie des multiplen Myeloms 2174
Encouraging results from a study of treatment for multiple myeloma
 Prof. Dr. med. Monika Engelhardt, Priv.-Doz. Dr. med. Ralph Wäsch

3 Punkte CME Zertifizierte medizinische Fortbildung
Das akute Abdomen aus internistischer Sicht 2179
The acute abdomen
 Prof. Dr. med. Paul Georg Lankisch, Dr. med. Reiner Mahlke, Dr. med. Heiko Lübbers

Diskussion/Correspondence
Indikationen zur molekulargenetischen Diagnostik bei erblichen Krankheiten 2177
The indications for molecular genetic diagnosis in hereditary disorders

Referiert 2176

Medizingeschichte(n) 2178

BEKANNTGABEN

Kassenärztliche Bundesvereinigung: Mitteilungen/Bekanntmachungen
Änderungen des Einheitlichen Bewertungsmaßstabes (EBM) mit Wirkung zum 1. Oktober 2006 2197

Beschlüsse des Gemeinsamen Bundesausschusses 2203

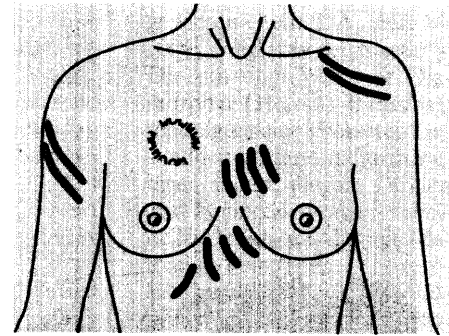

Häusliche Gewalterfahrung durch Partner und Ex-Partner führt vor allem bei Frauen und deren Kindern zu schwerwiegenden und lang anhaltenden gesundheitlichen Beeinträchtigungen. Ärzte in Klinik und Praxis sind gefordert, typische Verletzungsbefunde standardisiert zu dokumentieren und ihre eigene Beratungskompetenz zu stärken. Seite 2168

Kassenärztliche Bedarfsplanung

Im Sinne einer drohenden Unterversorgung gelten rund 24 Planungsbereiche als kritisch. Niedersachsen ist besonders stark betroffen. Seite 2142

Das akute Abdomen

Das akute Abdomen bedarf aufgrund der Tendenzen zur raschen Verschlimmerung der unverzüglichen Abklärung. Ziel dieser Fortbildung ist es, aus Sicht des Internisten, Ärzten einen Leitfaden für die Abklärung des akuten Abdomens – eines differenzialdiagnostisch schwierigen Krankheitsbildes – zu geben. Seite 2179

RUBRIKEN

Aktuell/Akut	2136, 2137
Medien	2138
Briefe	2163
Bücher	2167
Feuilleton	2189
Auto	2191
Lesereise	2192
Unternehmen	2193
GOÄ-Fatgeber/Impressum	2194
Personalien	2195
Preise	2196
Status	2204
Schlusspunkt	letzte Seite