

Ausgabe 2/2004

Recht



Dr. F. Otto

Haftung für übermäßige UV-Bestrahlung

49

Naturheilpraxis



O. Aichinger

Haut und Sonne - Erkrankungen und naturheilkundliche Therapien

50



K.-H. Claus

Harninkontinenz - Naturheilkundliche Behandlungsmethoden

56



J. Klein

Bärentraubenblätter bei Zystitis

62

Aktuell

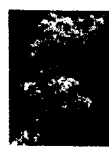

Dr. J. Zittlau

Schwächelnde Raucher- und Joggerblasen

65

Praxis



Dr. A. Heint

Die benigne Prostatahyperplasie ist eine Volkskrankheit

66



H. Lück

Die phytotherapeutische Behandlung der unkomplizierten Zystitis

72



C. Bauhaus-Sinclair

Zusammenhänge, Diagnostik und Therapie bei Nierenerkrankungen

75

Gesundheitspolitik



Dr. M. Adler

Verfassungsklage gegen die Neuformulierung des § 34

80



Dr. U. Peters

Mikrobiologische Therapie: 50 Jahre Tradition und Innovation

84

ABONNENTEN

Bestellschein

REPORT Naturheilkunde

Fachwissen und Informationen für die naturheilkundliche Praxis



Praxiswissen pur ...

Ihre Zeit ist zu kostbar, um sie mit Daten und Fakten zu vergeuden, die Ihnen nicht unmittelbar weiterhelfen.

REPORT Naturheilkunde bietet Ihnen das, was Sie von einer Fachzeitschrift erwarten: Fachwissen, Ergebnisse und Informationen für die naturheilkundliche Praxis. Alle Beiträge werden von Heilpraktikern und Ärzten für Naturheilverfahren geschrieben, die wissen, welche fachliche Unterstützung Sie für Ihre Arbeit benötigen.

Unsere Leserinnen und Leser wissen das schon seit vielen Jahren zu schätzen.

... für nur € 3,33 pro Ausgabe

Bestell-Coupon Abo: 20.- €

An: Verlagsgesellschaft Tischler GmbH
Abonnenten-Verwaltung
Postfach 30 17 70
D- 10747 Berlin

Eilbestellung per Fax 030 / 801 66 61

Hiermit bestelle ich **REPORT Naturheilkunde** per Abonnement mit 6 Ausgaben im Jahr zum Preis von 20.- €, incl. 7 % MWS und Versandkosten.

Name, Vorname

Straße, Hausnummer

PLZ/Ort

Telefon

Datum/1. Unterschrift

Mir ist bekannt, dass diese Bestellung innerhalb einer Woche schriftlich widerrufen werden kann bei der Verlagsgesellschaft Tischler GmbH, Postf. 30 17 70, D-10747 Berlin. Maßgeblich ist der Absendetag (Poststempel).

Datum/2. Unterschrift