

DMW

Deutsche
Medizinische Wochenschrift

31/32 | 4 · 8 · 2006

Seiten 1703 – 1772 · 131. Jahrgang

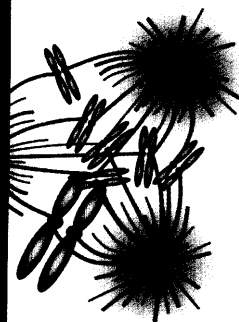

Während der Mitose bilden zwei Zentrosomen jeweils einen Pol der Mitosespindel.

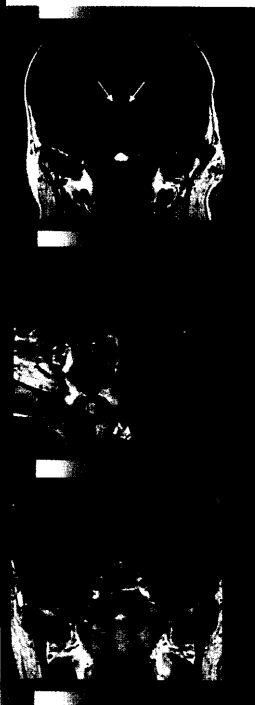

Titelbildvorlage:
Makroadenom der Hypophyse
(s. dieses Heft S. 1739).

- CME – Zertifizierte Fortbildung** | Review article
- 1735 **Titelthema** Hypophysenvorderlappen-Insuffizienz
Anterior pituitary insufficiency
O. A. Müller, K. v. Werder
- 1743 Quiz-Fragen
- 1745 CME-Evaluationsbogen
- Übersicht** | Review article
- 1747 **Titelthema** Entstehung und Bedeutung von numerischen Chromosomenveränderungen bei bösartigen Tumorerkrankungen
Origin and role of aneuploidy in cancer
D. Schnerch, J. Hasskarl, M. Engelhardt, R. Wäsch
- Arztrecht in der Praxis** | Commentary
- 1754 Schweigepflicht eines von einer Gutachterkommission beauftragten ärztlichen Sachverständigen
H.-J. Rieger
- Korrespondenz** | Correspondence
- 1756 **Leserbriefe**
Welche Therapieoptionen sind bei der Rauchgasinhalation gesichert?
H. J. Heppner / D. Nowak, T. Hierl
- 1757 Nobelpreis für Medizin 2005 – Ein Keim führt zum Paradigmenwechsel
H. J. Mensing
- 1758 Ösophagusvarizen: Primäre Blutungsprophylaxe
C. F. Sieveking / M. Schepke
- Mitteilungen der DGIM**
- 1761 Nochmals: Forschungstätigkeit während der Weiterbildungszeit
- 1765 **Forum der Industrie**
- 1764 **Veranstaltungen**
- 1769 **Personalia / Steckbrief**
- 1763 **Impressum**

