



Foto: E. Rauch

23 **GEPRÜGELT UND MISSBRAUCHT**
 — Was wird aus diesen Kindern? Wie erkennen Sie, dass hier kein Unfall vorliegt. Und wie therapiert man Problemfamilien?

Foto: Boehringer Ingeheim



Foto: S. Sommerer

36
DIE DORSALE SCHULTERLUXATION — wird häufig nicht erkannt. Wenn Sie sich unsere Eselsbrücken merken, werden Sie diese Verletzung nicht mehr übersehen.

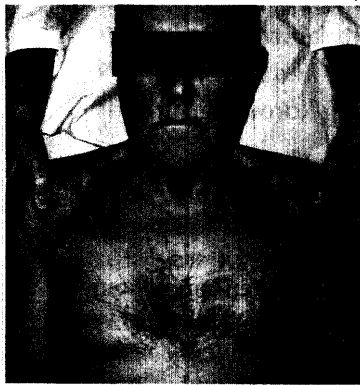

Foto: J. Dissemond

38
SONNENSCHÄDEN — auf der Haut alter Menschen können – wie diese aktinische Keratose – maligne entarten. Wie lässt sich die Zeitbombe entschärfen?

- 36 Die dorsale Schulterluxation**
 Übersicht von S. Sommerer et al., München
- 38 Krebsvorstufe aktinische Keratose**
 Übersicht von J. Dissemond et al., Essen

UNTERNEHMEN ARZTPRAXIS

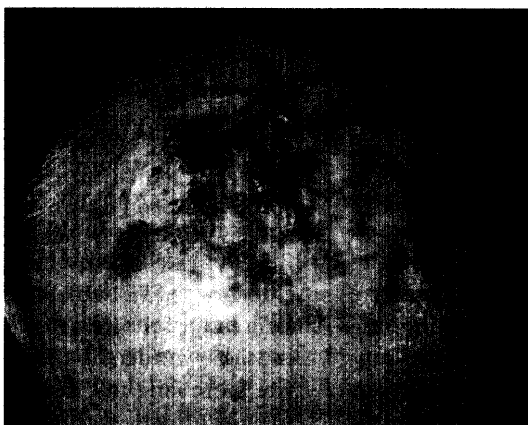
- 44 Was steigert den Wert Ihrer Praxis?**
- 47 Neue Studie beweist: Patienten lassen sich gerne vom Hausarzt steuern**
- 47 Müssen Hausärzte bald Honorarrabatt gewähren?**

RUBRIKEN

- 50 Pharmaforum**
- 55 Diagnose-Quiz**
- 55 Impressum**
- 57 Blickdiagnose**

BEIHEFTER, BEILAGEN

Sonderbericht: Primär sklerosierende Cholangitis. Progression verlangsamen und Karzinomrisiko reduzieren (S. 42)

Sonderbericht: Medikamentöse Kombinationstherapie nach Myokardinfarkt. Frühe Aldosteronblockade schützt Risikopatienten (S. 48)

Medizin Forum: Omega-3-Säurenethylester 90 – Schutz vor Herztod

medImpulse Nr. 2/2006

CONTENTS IN ENGLISH

- MMW-Fortschritte der Medizin
 Articles in German – Abstracts in German and English
 Vol. 148 · No. 24 · June 15 2006
- | | |
|---|--|
| 23 Neglect, Maltreatment, Sexual Abuse. We Need Greater Prevention for Endangered Families
J. Hebebrand | 32 Consequences of Physical Maltreatment, Deprivation and Sexual Abuse in Children
N. Barth |
| 24 Neglect and Endangerment of the Wellbeing of Infants and Young Children
U. Ziegenhain | 36 Often Overlooked in Obese or Muscular Patients in Particular. Posterior Dislocation of the Shoulder
S. Sommerer, V. Braunstein, K.-G. Kanz et al. |
| 27 Typical Findings of Maltreated Children
E. Rauch, B. Zinka, K. Schneider et al. | 38 Actinic Keratosis
J. Dissemond, S. Grabbe |

Die führenden Fachgesellschaften empfehlen:

LDL: Unter 100 mg/dl

www.lipid-liga.de