

SCHWERPUNKT

DIE JUNGE PATIENTIN

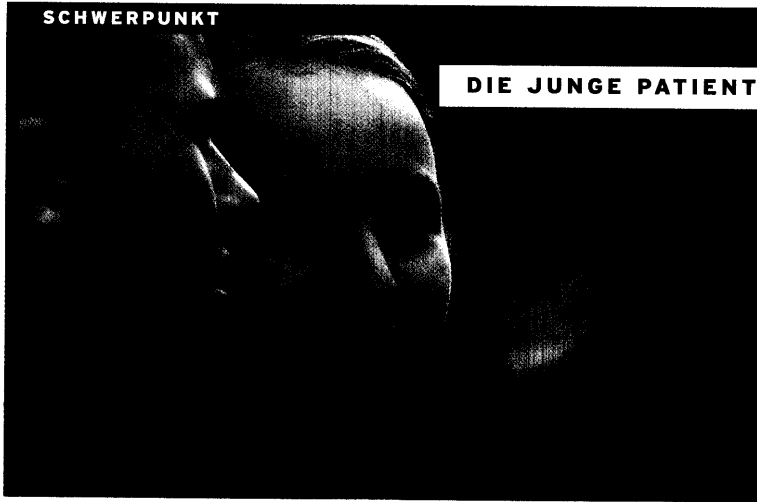

Wenn es um die sexuelle Reifung geht, halten sich Mädchen nicht unbedingt an den Zeitplan. Über die Ursachen der Pubertas tarda und ihre Therapieoptionen informieren wir Sie im Schwerpunkt.

ab Seite 34

Pubertas tarda

Konstitutionelle Entwicklungsstörung oder Hypogonadismus?34
Diagnostik von Anamnese bis GnRH-Test

Akne

Makel auf der pubertären Seele40

Kontrazeption

Rezeptfreiheit für die „Pille danach“ umstritten41

Genitaler Juckreiz

Entzündliche Erkrankungen, Verdacht auf Missbrauch, anatomische Auffälligkeiten44

Teenager-Schwangerschaften

Warum Minderjährige Mütter werden46

Internet-Infos für junge Frauen

Aufklärung online47

ÄP-Service

Fachbücher, Patienten-Ratgeber und Internet-Adressen48

Beilage: Zertifizierte Fortbildung „Vaginale Infektionen“

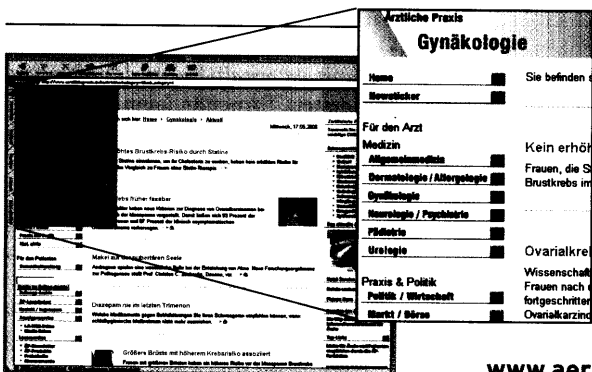

Täglich aktuelle Meldungen unter

www.aerztlichepraxis.de

Fotos: KES, Bilderbox Titelbild: Bilderbox

Die Pille für den

Tag danach



www.hexal.de

NEU Nur noch Tablette:
bessere Compliance
bei gleicher Wirksamkeit
bei gleicher
Verträglichkeit

Arzneimittel
Ihres Vertrauens



unofem® 1,5 mg Tablette: Wirkstoff: Levonorgestrel. Zusammensetzung: 1 Tbl. enth. 1,5 mg Levonorgestrel, Lactose-Monohydrat, Mg-Stearat (Ph.Eur.), Maisstärke, Povidon K30, hochdisp. Siliciumdioxid. Anwendungsgeb.: Notfallkontrazept. innerh. v. 72 Std. nach ungeschützter Geschlechtsverh. od. im Fall des Versagens einer Kontrazeptionsmeth. Gegenanz.: Überempf. geg. Inhaltsstoffe Schwangersch. Nebenwirk.: Übelk. Schmerzen im Unterbauch. Müdigk., Kopfschmerzen, Schwindelgefühl, Spannungsgefühl in der Brust, Erbrechen, stärk. Menstruation. Durchfall. Blutungen, verspät. Menstruation. Diese unerwünschten Wirk. verschwinden i. A. innerh. v. 48 Std. nach Einnahme der Tbl. Spannungsgefühl in der Brust, Schmier- u. unregelmäß. Blutungen können bis zur nächst. Menstruationsblutung, die verspätet eintreten kann, andauern. Überempf.-reakt. der Haut. Enth. Lactose. Weist Einzelh. u. Hinw. s. Fach- u. Gebrauchsinfo. Verschreibungspflichtig. Mat.-Nr.: 3.302857 Stand: Februar 2006. HEXAL AG, 83607 Holzkirchen, http://www.hexal.de