

WM 2006: Surveillance von Infektionskrankheiten

Tagesaktueller Datenabgleich und intensivierte Kooperation 1127

Priv.-Doz. Dr. med. Gérard Krause, Dr. med. Karl Schenkel M.Sc.
Dr. med. Justus Benzler

THEMEN DER ZEIT

Qualitätsberichte im Netz

Unabhängige Bewertung erforderlich 1130

Dr. med. Ulrich Paschen

Geschichte der Medizin

Der Patient als Leidender und Kunde 1136

Prof. Dr. med. Paul U. Unschuld

MEDIZIN / MEDICINE

Schmerztherapeutische Optionen bei Endometriose 1146

Pain management in endometriosis

Dr. med. Gülden Halis, Dr. med. Andreas Kopf, Dr. med. Sylvia Mechsner
Dr. med. Julia Bartley, Johanna Thode, Prof. Dr. med. Dr. phil. Andreas D. Ebert

Zertifizierte medizinische Fortbildung

Diagnostik und moderne Therapie der Migräne 1157

Vom kritischen zum zufriedenen Patienten

The diagnosis and management of migraine

Priv.-Doz. Dr. med. Arne May

Diskussion/Correspondence

Störungen des Säure-Basen-Haushalts 1154

Rationale Diagnostik und ökonomische Therapie

Disturbances in the Acid-base-Balance

Evidenzbasierte Behandlung der Cannabisabhängigkeit 1155

Evidence based treatment of cannabis-dependence

Medizingeschichte(n) 1153

Referiert 1156

BEKANNTGABEN

Bundesärztekammer: Mitteilungen Arzneimittelkommission der deutschen Ärzteschaft

„UAW-News“ – International Akute Myopathie unter Metformin, Fenofibrat und Rosiglitazon (Avandia®) bei einem Patienten mit Diabetes mellitus Typ 2 1175

Kassenärztliche Bundesvereinigung: Bekanntmachungen

Beschlüsse des Gemeinsamen Bundesausschusses über Änderungen der Bedarfsplanungs-Richtlinien-Ärzte 1176

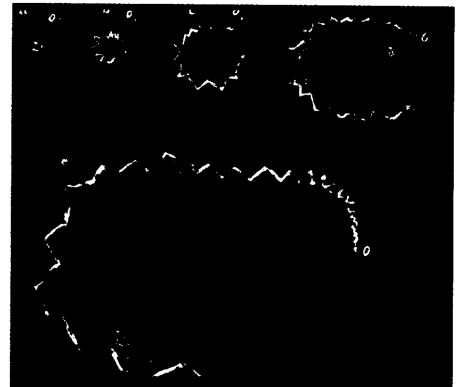

Etwa 10 bis 15 Prozent aller Migränepatienten erleben vollständig remittierende, neurologische Reiz- oder Ausfallsymptome. Diese treten üblicherweise vor dem Kopfschmerz auf und werden als Aura bezeichnet. Seite 1157

Zertifizierte Fortbildung

Die Bilanz ist beeindruckend: Knapp eine Million Fortbildungspunkte hat das Deutsche Ärzteblatt seit September 2004 vergeben. Seite 1114

Endometriose

Die Endometriose ist eine hormonabhängige, proliferative Erkrankung der Frau im reproduktionsfähigen Alter. Leitsymptome sind Infertilität und vor allem Schmerzen. Die Therapiemöglichkeiten sind komplex und eine Herausforderung in der ärztlichen Praxis. Seite 1146

RÜBRIKEN

Aktuell/Akut	1108, 1109
Medien	1112
Briefe	1140
Bücher	1144
Feuilleton	1168
Wirtschaft	1169
Reise	1170
Unternehmen	1171
GOÄ-Ratgeber/Impressum	1172
Personalien	1173
Preise	1174
Status	1180
Schlusspunkt	letzte Seite
Berichtsbogen	3. Umschlagseite