

GASTKOMMENTAR

Eine attraktive Versorgungsform –
die Teilgemeinschaftspraxis

RA Hans-Joachim Schade, Wiesbaden

3

MEDIZIN

DIFFUSES GROSSZELLIGES B-ZELL-LYMPHOM

Ergebnisse der RICOVER-60-Studie

6

27. DEUTSCHER KREBSKONGRESS

Schulterschluss bei der Tumorbekämpfung

7

OVARIALKARZINOM

Neue Perspektive für die Behandlung

10

LYMPHÖDEME

Zertifizierte Brustzentren machen es vor

12

HORMONSENSITIVES MAMMAKARZINOM

Therapiewechsel bringt
deutlichen Überlebensvorteil

14

MAMMAKARZINOM

Komplikationen nach Brustrekonstruktion

15

NON-HODGKIN-LYMPHOM

Individuelles genetisches Risiko

16

IRIS-STUDIE

54-Monats-Daten bestätigen Langzeitwirkung

18

PROSTATAKARZINOM

Seed-Behandlung erweitert Therapieangebot

21

NON-HODGKIN-LYMPHOM

Aktuelle Daten setzen neue Therapiestandards

22

NSCLC

Längere Überlebenszeiten, mehr Lebensqualität

23

PROSTATAKARZINOM

Antikörper-Screening besser als PSA-Test?

24

25

AKTUELLE DATEN VOM ASH

Indolente Non-Hodgkin-
und Mantelzell-Lymphome

26

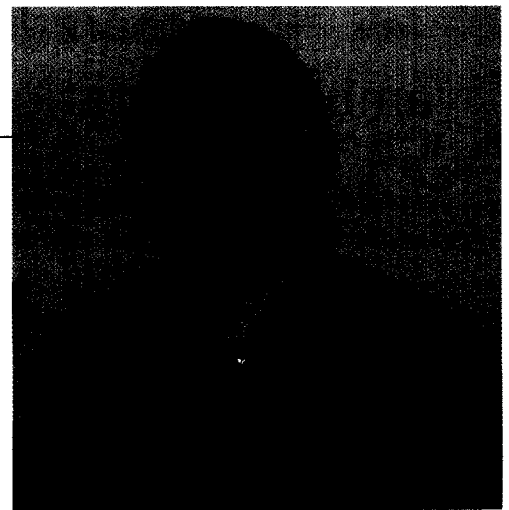

● Mit einem molekularbiologischen Trick löst Prof. Dr. E. Wagner die Apoptose von Glioblastomzellen aus. Leider noch nicht beim Menschen.

