

125 Zu diesem Heft

Aktuelles – kurz berichtet

- 129 Akuter Herzinfarkt:
Clopidogrel plus Fibrinolyse ist sicher
- 129 Natalizumab – neue Hoffnung für Patienten mit Morbus Crohn?
- 130 Sind Vasodilatoren bei Aorteninsuffizienz nicht protektiv?
- 131 Kopftraumata: klinische Richtlinien zum Einsatz der zerebralen Computertomographie

Serie | Infektionskrankheiten

- 132 Renaissance der Tularämie („Hasenpest“)

Referiert – kommentiert

- 135 Herzinfarkt: Bessere Sekundärprävention mit hoher Statindosis?
Kommentar: Das IDEALE Cholesterin: je niedriger desto besser

Hinterfragt – nachgehakt

- 136 Wie sinnvoll ist ein PSA-Screening?

Originalien

- 141 Das modifizierte Bonn-Malmö-Protokoll in der Behandlung der erworbenen Hemmkörperhämophilie. Eine multimodale Therapiestrategie
H. Zeitler, G. Ulrich-Merzenich, P. Walger, R. Düsing, H. Vetter, H. H. Brackmann

- 148 Akut- und Langzeiterfolg der perkutanen Mitralklappenvalvuloplastie
A. F. Hoffmann, K. Ragab, H. W. Höpp, R. H. G. Schwinger

Kasuistiken

- 154 Psychische Störungen als Begleiterkrankungen der Multiplen Sklerose
A. Wilkening, H. Haltenhof

159 Mediquiz

Aktuelle Diagnostik & Therapie

- 161 Diagnostik und Therapieoptionen bei xanthogranulomatöser Pyelonephritis. Erlanger Erfahrungen
V. Zugor, K. Amann, G. E. Schott

Original articles

- 141 The modified Bonn Malmö protocol (MBMP) in the treatment of acquired haemophilia A: a multimodal treatment strategy

- 148 Short and long-term results of balloon mitral valvotomy

Case reports

- 154 Mental disorders associated with multiple sclerosis: four case reports

Current diagnosis and treatment

- 161 Diagnostic procedures and therapeutic options in xanthogranulomatous pyelonephritis – experience gathered in Erlangen

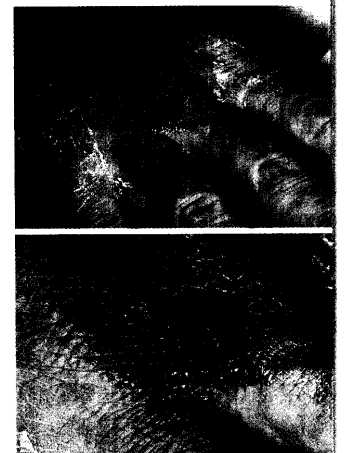

Hautläsion, verursacht durch Tularämie.