

3 — Editorial

Aus den Verbänden

8 — Gesundheitspolitische Kurznachrichten

10 — EBM-Abrechnungstipps

Der chronisch psychiatrisch kranke Patient

Aus den Landesverbänden

14 — Bundesweite Proteste der Ärzteschaft

20 — Neues Jahr, neues Honorar?

22 — Rücktritt aus dem Landesverbandsvorsitz

25 — Erfolgsmodell DGPPN-Kongress

31 — „Berliner Seiten“

Alte Ärgernisse – Neue Perspektiven

38 — Fortbildungsakademie der Berufsverbände

Jahresprogramm 2006 – Teil 1

Beruf aktuell

46 — Nachruf

In memoriam Roland Kuhn

Fortbildung

49 — MS-Kompetenzzentrum

Ganzheitliche Therapie in jedem Erkrankungsstadium

56 — „Schnellübersicht“ MS-Therapeutika

Immunmodulatorische und immunsuppressive Therapien bei Multipler Sklerose



Genaue Erfassung ...

... von Leistungen ist seit Einführung des neuen EBM die Voraussetzung für eine erfolgreiche Praxisführung. Wertvolle Klarheit in Abrechnungsfragen bei chronisch psychiatrisch kranken Patienten bringt Schriftleiter PD Dr. Albert Zacher ab Seite

10

Massive Proteste ...

... gegen die zunehmende Verschlechterung der Arbeitsbedingungen und gegen drohende Einkommensverluste trieben tausende Niedergelassene und Klinikärzte auf die Straße. Weitere Demonstrationen und Arbeitsniederlegungen sind bereits angekündigt.

14



Intensive Betreuung ...

... erfahren Patienten mit Multipler Sklerose in einem Kompetenzzentrum durch fachübergreifende, individuelle Therapien. Welche Möglichkeiten sich im stationären Bereich ergeben und wann die Überweisung an ein solches Zentrum sinnvoll ist, erläutert Dr. Nicolaus König.

49

Wie Sie uns erreichen

Verlagsredaktion:

Dr. rer. nat. Claudia Mäck,
Tel. (0 89) 43 72-14 03, Fax (0 89) 43 72-14 00,
E-Mail: maeck@urban-vogel.de

Schriftleitung:

PD Dr. med. Albert Zacher,
Tel. (09 41) 56 16 72, Fax (09 41) 52 70 4,
E-Mail: bvdnzacher@t-online.de

Geschäftsstelle

BVDN/BDN/BVDP

Dagmar Differt-Schiffers,
Hammer Landstr. 1a, 41460 Neuss,
Tel. (0 21 31) 2 20 99-20,
Fax (0 21 31) 2 20 99-22,
E-Mail: bvdn.bund@t-online.de

Die **Adressen** der Funktionsträger und Autoren des BVDN, BDN und BVDP finden Sie auf S. 122 f.

Titelbild

Mit der psychedelischen Kunst der 60er-Jahre griffen selbige und Alltagskultur in einzigartiger, symbiotischer Weise ineinander (S. 113 ff.).

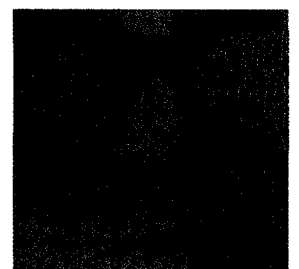

S. 113 ff. PALETTE E.V. VEREIN ZUR FÖRDERUNG DER VERÄHMUNG