

## Übersichten

- 2645 Therapie des adipösen Hypertonikers  
*J. Scholze, S. Patschan,  
Y. Dörffel, A. Hansen*
  
- 2653 Isolierte systolische Hypertonie  
*M. van der Giet*
  
- 2657 Gefäßwandeigenschaften großer Arterien –  
Was ist wichtig für das klassische  
Hypertoniemanagement?  
*M. Hausberg, D. Lang,  
M. Barenbrock, M. Kosch*

## Pro & Contra

- 2662 Akutbehandlung der Hypertonie  
bei Schlaganfall – Pro  
*J. Schrader*
  
- 2663 Akutbehandlung der Hypertonie  
bei Schlaganfall – Contra  
*D. G. Nabavi, E. B. Ringelstein*

## Fachgremien & Konsensuskonferenzen

- 2664 Langzeitblutdruckmessung  
Statement der  
Deutschen Hochdruckliga e. V. DHL®  
(Deutsche Hypertonie Gesellschaft),  
Sektion Hochdruck-Diagnostik  
*S. Lüders, I. W. Franz, K. F. Hilgers,  
V. Homuth, T. Mengden, U. Tholl,  
S. Eckert, B. Sanner*

## 2670 Veranstaltungen

### Mitteilungen der DGIM

- 2671 *DGIM Herbstsymposium 2005*  
Wer bestimmt die Leitlinien in der Medizin?
  
- 2673 Forum der Industrie
  
- 2677 Personalien | Lebensbilder
  
- 2618 Impressum

## Review articles

- 2645 Therapy of obesity associated  
hypertension
  
- 2653 Isolated systolic hypertension
  
- 2657 Large artery wall properties –  
What is relevant for the  
management of hypertension?

## Pro & contra

- 2662 Treatment of high blood pressure  
in acute stroke – pro
  
- 2663 Treatment of high blood pressure  
in acute stroke – contra

## From Expert Committees and Consensus conferences

- 2664 Twenty-four hour ambulatory blood  
pressure monitoring

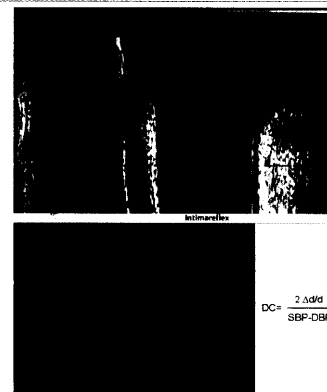

Hochauflösender Ultraschall der  
Arteria carotis communis mit  
Dopplerfrequenzanalyse.