

GERIATRIE PRAXIS

FORTSCHRITTE DER MEDIZIN

5-6.2005

EDITORIAL

- 1 **Kaum Studien, keine Standards:**
Hat die Tumorthherapie bei Betagten ihre eigenen Regeln?
Dr. med. Roger von Moos, Chur

TITEL

- 8 **Patient dreht durch: Cool down mit «Talking down»**

SCHWERPUNKT

- 10 **Bronchus-Carcinom bei Betagten:**
Wieviel Therapie verträgt Ihr Patient?
Prof. Dr. med. Marcus Schuermann, Brunnen
- 15 **Mamma-Carcinom bei älteren Frauen:**
Wann aggressiv, wann palliativ vorgehen?
Dr. med. Barbara Bolliger, St. Gallen
- 19 **Chemotherapie bei Colorektal-Carcinom:**
Auf die körperliche Verfassung, nicht aufs Alter kommt es an
Dr. med. Roger von Moos, Dr. med. Fritz Egli, Chur
- 26 CME-Fragebogen

JOURNAL CLUB

- 28 **Alter Arzt – guter Arzt?**
- 29 **Knoblauch, Wein und Co. statt «harter» Pharmakologie?**
- 31 **Beinvenenthrombose ausschliessen:**
Gibt's was Besseres als Ultraschall?
- 31 **Hoffnung bei Makuladegeneration**
- 32 **Doppelflinte gegen Hypercholesterinämie**

JUNGE GERIATER

- 34 **Arzneimittelwerbung an Patienten:**
Ist das der Therapie förderlich?
Dr. med. Gabi Vetsch, Bern

MEDIZIN AKTUELL

- 36 **Kasuistik einer Digitalisintoxikation bei Vorhofflimmern:**
Nicht die Krankheit, sondern die Behandlung war schuld
Dr. med. Matthias Kunert, Dr. med. Bernhard Gremmler,
Dr. med. Heinrich Schleiting, PD Dr. med. Ludger J. Ulbricht, Bottrop

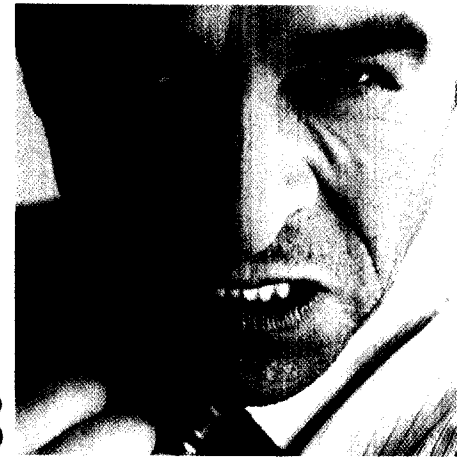

8

Ihr Patient dreht durch – und Sie müssen einen kühlen Kopf bewahren. Bei psychiatrischen Notfällen – akuten Erregungszuständen bis suizidalen Krisen – ist Ihr psychodiagnostisches Gespür gefordert. Unser aktueller Titel zeigt Ihnen, wie Sie brenzlige Situationen mit professioneller Gelassenheit meistern.



10

Spezifische Tumorthherapie: Welche Rolle spielt das Alter beim Therapieentscheid aggressiv oder palliativ; profitiert die betagte Brustkrebspatientin noch von einer adjuvanten Chemotherapie? Unser CME-Schwerpunkt gibt die Antworten zum richtigen differenzialtherapeutischen Vorgehen bei Mamma- sowie Bronchus- und Colorektal-Carcinom.