

Schwerpunkt Main topic

Frühdiagnostik in der Inneren Medizin

Early diagnosis in internal medicine

Schwerpunktherausgeber: M. Weber

M. Weber

Einführung zum Thema

377

Introduction to the topic

E. Schulze-Lohoff · T. Matthäus · M. Weber

Frühdiagnostik von chronischen Nierenerkrankungen

378

Early diagnosis of chronic kidney diseases

F. M. Baer

Frühdiagnostik der funktionell relevanten koronaren Herzerkrankung

389

Early diagnosis of coronary heart disease

C. Lamberti · T. Sauerbruch

Frühdiagnostik kolorektaler Tumorleiden

401

Early diagnosis of colorectal tumors

M. M. Dollinger · L. Fechner · W. E. Fleig

Frühdiagnostik von Lebererkrankungen

411

Early diagnosis of liver diseases

B. Hellmich · F. Merkel · M. Weber · W. L. Gross

Frühdiagnostik chronisch entzündlicher Systemerkrankungen

421

Early diagnosis of chronic systemic inflammatory disorders

Weiterbildung · Zertifizierte Fortbildung Continuing education

W. Köster

Therapie chronischer Schmerzen in der internistischen Praxis

433

Treatment of chronic pain in outpatients

Fragebogen

445

Questionnaire

Kasuistiken Case reports

A. Raml · S. Bogner · R. Hubmann · P. Grafinger · G. Biesenbach

Kongorotnegative Leichtkettenerkrankung mit intractablen Durchfällen

447

Congo red-negative light chain disease with intractable diarrhea

I. Sinicina · E. Matevossian · G. Mall

Obere gastrointestinale Blutung bei NSAR-Einnahme. Wolf im Schafspelz?

452

Upper gastrointestinal bleeding after long term, high dose

NSAID medication: a wolf in sheep's clothing?

Arzneimitteltherapie Drug therapy

A. Gottschalk · J. Schulte am Esch

Grenzen der Anästhesie.

457

Risiko- und ältere Patienten aus der täglichen Praxis

Limitations of anesthesiology: high risk and older patients

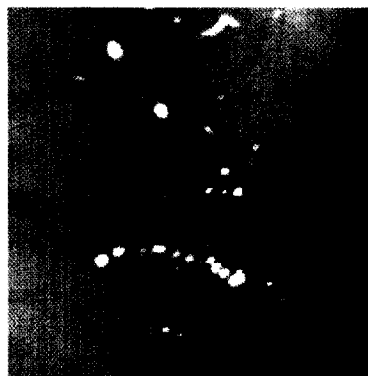

Die virtuelle Kolonographie in der Frühdiagnostik kolorektaler Tumoren. Mehr ab ► Seite 401



Jetzt 3-fach punkten ► Seite 445