

## Krankheitsbilder

Eine Welt voller Rätsel: Morbus Alzheimer - Frühzeitiges kognitives Training kann Krankheitsverlauf aufhalten, nicht anhalten

64

Kupfer bei rheumatischen Erkrankungen, Alzheimer, seniler Demenz und Tumoren

Fachbeitrag von Dr. Rudolf Inderst

74

## Wissenschaftliche Beiträge

Expertengespräch der TU München mit neuen Erkenntnissen: Die Gastroenterologie denkt um

34

Hans-Dieter Allescher:

Funktionelle Dyspepsie: Komplexität der Ursachen und Symptome

35

Claus Cordes:

Komplexe pharmazeutische Voraussetzungen für die Multi-Target-Therapie

36

Expertengespräch: Umdenken in der Gastroenterologie

37

Patienten mit unspezifischen Schmerzen im Lumbalbereich

Spezialextrakt aus Teufelskrallenwurzel: Gleich gute Wirksamkeit, jedoch bessere Verträglichkeit

39

Meridian- und Segmentardiagnostik

Wider die Unwilligkeit zur Objektivierung

Fachbeitrag von Dr. med. Manfred Doepp und Gabriele Edelmann

44

6. Zur Farbphysiologie von Auge, Farbe und Bewusstsein

Der physiologische Bezug von Auge und Gehirn

Fachbeitrags-Serie von Prof. Dr. Dr. Harald Brost

54

Aktuelle Studie zur Meta-Analyse zusammengefasst

Bringt hochdosiertes Vitamin E Nutzen oder erhöhte Mortalität?

76

Spendenaktion: Hilfe für Sri Lanka

77

Die Notwendigkeit der Ausleitungstherapie

Eine unerlässliche Voraussetzung zur Heilung

Fachbeitrag von Dr. med. Freiherr von Rosen

78

Der Geist heilt den Körper

Zusammenhänge zwischen Naturwissenschaften und Biosynergetik

Fachbeitrag von Dipl.-Ing. Hardy Burbaum

80

Contacte

79

Impressum

82

„Nimm dir Zeit zum Träumen es ist der Weg zu den Sternen“

IRISCHE WEISHEIT

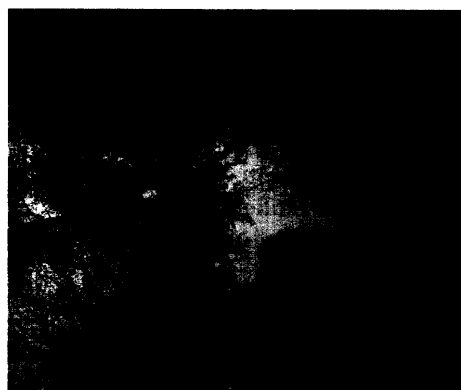

## FACHTHEMEN



**Den Hilflosen helfen**



**Gewichtsdepressiv?**



**Gastroenterologie**

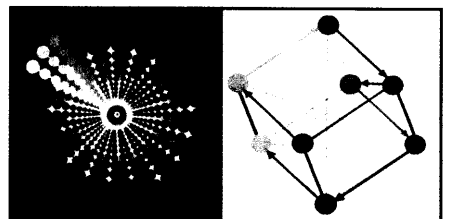

**Farbenfroh erleben**

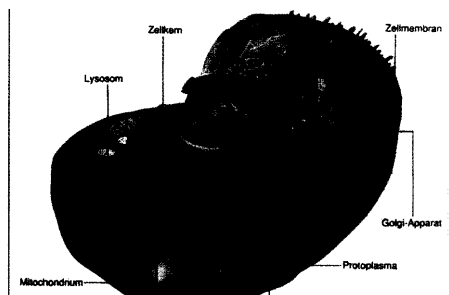

**Zellen schützen**