

Krankheitsbilder

Eine Welt voller Rätsel: Morbus Alzheimer - Frühzeitiges kognitives Training kann Krankheitsverlauf aufhalten, nicht anhalten 64

Kupfer bei rheumatischen Erkrankungen, Alzheimer, seniler Demenz und Tumoren
Fachbeitrag von Dr. Rudolf Inderst 74

Wissenschaftliche Beiträge

Expertengespräch der TU München mit neuen Erkenntnissen: Die Gastroenterologie denkt um 34

Hans-Dieter Allescher:
Funktionelle Dyspepsie: Komplexität der Ursachen und Symptome 35

Claus Cordes:
Komplexe pharmazeutische Voraussetzungen für die Multi-Target-Therapie 36

Expertengespräch: Umdenken in der Gastroenterologie 37

Patienten mit unspezifischen Schmerzen im Lumbalbereich
Spezialextrakt aus Teufelskrallenwurzel: Gleich gute Wirksamkeit, jedoch bessere Verträglichkeit 39

Meridian- und Segmentardiagnostik
Wider die Unwilligkeit zur Objektivierung
Fachbeitrag von Dr. med. Manfred Doepf und Gabriele Edelmann 44

6. Zur Farbphysiologie von Auge, Farbe und Bewusstsein
Der physiologische Bezug von Auge und Gehirn
Fachbeitrags-Serie von Prof. Dr. Dr. Harald Brost 54

Aktuelle Studie zur Meta-Analyse zusammengefasst
Bringt hochdosiertes Vitamin E Nutzen oder erhöhte Mortalität? 76

Spendenaktion: Hilfe für Sri Lanka 77

Die Notwendigkeit der Ausleitungstherapie
Eine unerlässliche Voraussetzung zur Heilung
Fachbeitrag von Dr. med. Freiherr von Rosen 78

Der Geist heilt den Körper
Zusammenhänge zwischen Naturwissenschaften und Biosynergetik
Fachbeitrag von Dipl.-Ing. Hardy Burbaum 80

Contacte 79 Impressum 82

„Nimm dir Zeit zum Träumen es ist der Weg zu den Sternen“

IRISCHE WEISHEIT

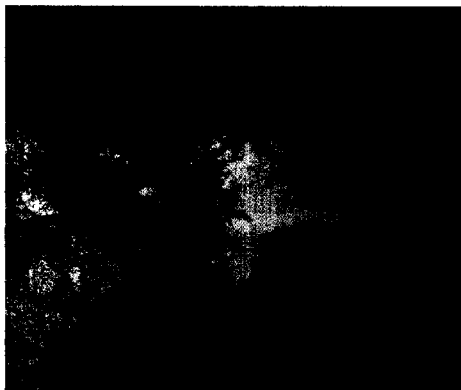

FACHTHEMEN



Den Hilflosen helfen



Gewichtsdepressiv?



Gastroenterologie

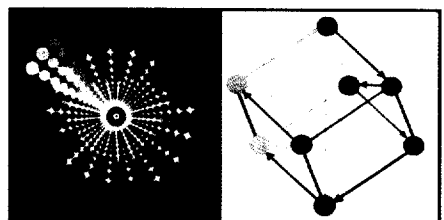

Farbenfroh erleben

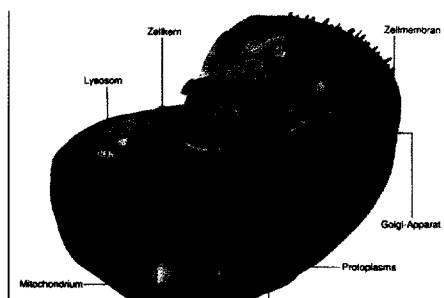

Zellen schützen