

**Beihefter:**

Sonderbericht: Akutes Koronarsyndrom – Leitlinienkonformes Notfallmanagement verbessert die Prognose (S. 54)

**Titelbilder:**

Arteria Photography; Barbara Deller-Leppert, Forstinning, H. S. Fießl

**AKTUELL**

**XIV<sup>th</sup> European Meeting on Hypertension in Paris vom 13.–17. Juni 2004**

- 6 VALUE, PICXEL, PAMELA & Co.: Nach Paris des Blutdrucks wegen
- 6 Frankreich ist Europameister bei der Blutdruckkontrolle
- 8 Dialysepflichtige Niereninsuffizienz: ACE-Hemmer nutzlos?
- 10 PICXEL-Studie zur Rückbildung der Linksherzhypertrophie: Kombination schlägt Monotherapie
- 13 Wann ist eine antihypertensive Therapie indiziert? Transatlantische Differenzen
- 13 Gegendarstellung
- 14 Konsequenzen aus der CARDS-Studie: LDL von 110 mg/dl noch zu hoch?

**ORIGINAL- UND ÜBERSICHTSARBEITEN**

**Schwerpunkt Hypertonie**

- 1 Editorial  
*Prof. Dr. med. Peter Dominiak, Lübeck*
- 16 **Pro & Kontra**  
Alphablocker in der Therapie der Hypertonie:  
Zu Unrecht aus der Liste der First-line-Substanzen verbannt?  
Pro:  
*Prof. Dr. med. Georg Nickenig, Homburg/Saar*  
Kontra:  
*Prof. Dr. med. Peter Dominiak, Lübeck*
- 20 Antihypertensive Therapie: Ist die Kombination aus ACE-Hemmer und AT<sub>1</sub>-Antagonist sinnvoll?  
*Prof. Dr. med. Peter Dominiak, Lübeck*
- 24 Das Gehirn und die Allokation von Glukose: Übergewichtig, weil das Gehirn nicht genug Glukose bekommt?  
*Prof. Dr. med. Achim Peters, Prof. Dr. med. Ulrich Schweiger, Prof. Dr. med. Horst Lorenz Fehm, Lübeck*
- 27 CME-Fragen zum Schwerpunkt



Foto: J. Aumiller



Abb.: P. Dominiak

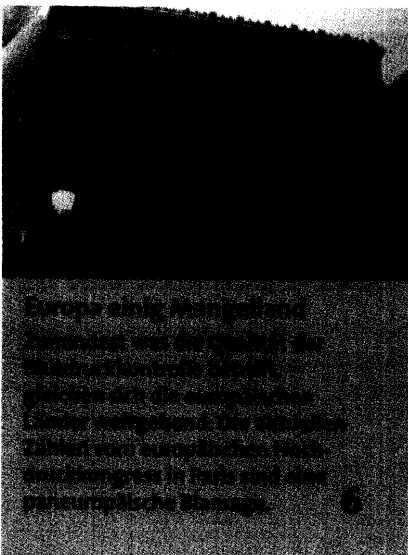
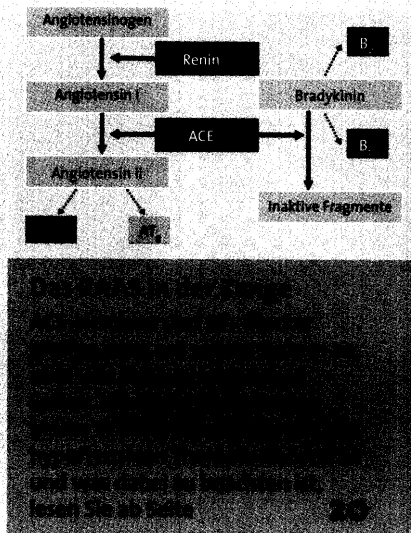
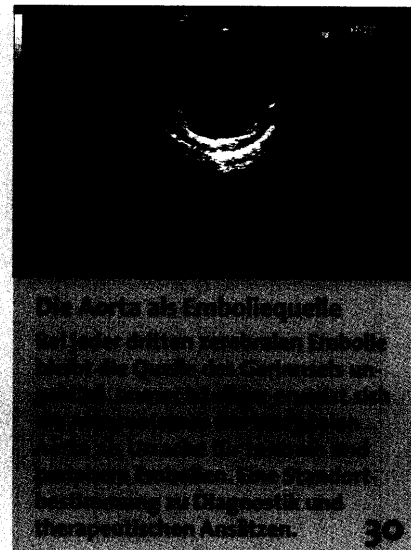

Abb.: J. Jahn