

Leitthema Main topic

PET-CT PET-CT Redaktion: M. Reiser · K. Hahn	
A. Bockisch · T. Beyer · G. Antoch · P. Veit · S. Müller · R. Pink S. Rosenbaum · H. Kühl Grundlagen und klinischer Nutzen von PET-CT Principles of PET/CT and clinical application	1045
R. Rödel · H. J. Straehler-Pohl · H. Palmedo · K. Reichmann · U. Jaeger M. J. Reinhardt · H. J. Biersack PET-CT-Bildgebung bei Kopf-Hals-Tumoren PET/CT imaging in head and neck tumors	1055
H. C. Steinert PET-CT bei Lymphompatienten PET/CT in lymphoma patients	1060
J. Stollfuss · H. Wieder · E. Rummeny · M. Schwaiger PET-CT bei kolorektalen und Lebertumoren PET/CT for colorectal and hepatic tumors	1068
G. P. Schmidt · R. Schmid · K. Hahn · M. F. Reiser Ganzkörper-MRT und PET-CT in der Tumordiagnostik Whole-body MRI and PET/CT in tumor diagnosis	1079
P. Herzog · B. Scher · T. Helmberger · K. Hahn · M. F. Reiser · C. R. Becker PET-CT und interventionelle Tumorthapie PET-CT interventional tumour therapy	1088
M. Weckesser · S. Könemann · M. Brinkmann · N. Willich · O. Schober PET-CT in der Strahlentherapie PET/CT in radiotherapy	1096
T. Pfluger · C. la Fougère · J. Stauss · R. Santos · C. Vollmar · K. Hahn Kombinierte Hybridsysteme (PET/CT, SPECT/CT) versus multimodale Bildgebung mit getrennten Systemen Combined Scanners (PET/CT, SPECT/CT) versus Multimodality Imaging with Separated Systems	1105

Weiterbildung · Zertifizierte Fortbildung Continuing education

B. Holst · I. Q. Grunwald · G. Brill · W. Reith Differenzialdiagnose von Raumforderungen im Kleinhirnbrückenwinkel Differential diagnosis of space demands in the cerebellopontine angle	1113
Fragen zur Zertifizierung Questionnaire	1137

Quiz Quiz

T. Schloßbauer · C. Becker-Gaab · M. Reiser Dyspnoe unklarer Genese Dyspnea of unknown origin	1138
--	-------------

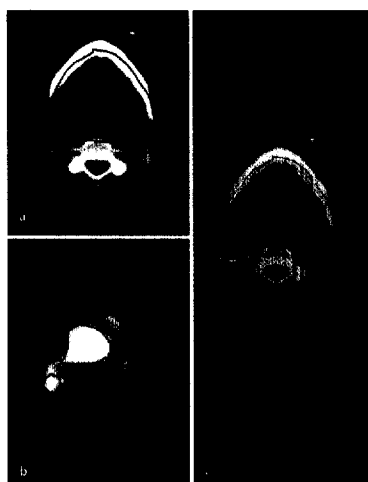

CT – vs. PET-CT-basierende Bestrahlungsplanung bei nodal-positivem Kopf-Hals-Tumor
► Seite 1100



Jetzt 3-fach punkten
► Seite 1113