

INHALT

Oktober 2004

Diabetologie

Leitlinien der DDG Individuell behandeln	6
Diabetes und Herz Wirklich kein Ausweg?	9

Kardiologie

Arteriosklerose Aggressiv rangehen	11
Hypertonie Den Kurs halten, in jedem Alter	12
Herzinsuffizienz Auf stabile Säulen setzen	14

Neurologie

Demenz Interview: Nicht immer ist es Alzheimer	20
Parkinson Gezielt ins Hirn	22

Osteologie

Arthrose Genau anpeilen	25
Osteoporose Aktivität tut den Knochen gut	26
Rheumatoide Arthritis Aufbruch zu neuen Zielen	28

Infektiologie

Impfschutz Lückenloser Schutz	32
---	----

Rubriken

Editorial	1
Gastkommentar	4
Abrechnung	17
ICD-10-Gleise	21

Aufhorchen

Wenn der Blutzucker nicht unter Kontrolle zu bringen ist, kann mangelnde Compliance schuld sein. Gerade ältere Patienten brauchen viel Unterstützung. In ARZT & WIRTSCHAFT lesen Sie, wie auch Senioren mit der Diabetestherapie zurecht kommen.

6



Auftrumpfen

Wer nicht nur aufs LDL-Cholesterin schaut, sondern auch dem HDL-Cholesterin Beachtung schenkt, hat doppelte Chancen zur Prävention kardiovaskulärer Erkrankungen. Schlagkräftige Argumente liefert ARZT & WIRTSCHAFT.

11

Aufbauen

In der Spätphase des Morbus Parkinson gewinnt der Dopaminmangel zunehmend an Boden. Wie gezielt ins Gehirn gesetzte Elektroden die neuronale Aktivität wiederherstellen, berichtet ARZT & WIRTSCHAFT.

22

Aufräumen

Alte Vorurteile sind längst überholt: Bei rheumatoider Arthritis ist das Therapieziel Schmerzfreiheit inzwischen in greifbare Nähe gerückt. Welche modernen Therapieoptionen dies erlauben, erfahren Sie in ARZT & WIRTSCHAFT.

28

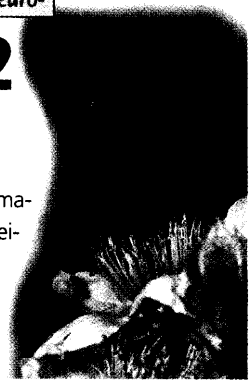

Impressum

REDAKTION

Chefredakteur: Dr. rer. pol. Hans-Joachim Hofmann (verantwortlich), Telefon (08191) 125-143, eMail: mix-press@online.de
Redaktion:
 Dr. Thomas Riedel, Telefon (08191) 125-871, Dr. Judith Neumaier
Redaktionsassistent:
 Sigrid von See-Bredembuch (08191) 125-164, Michaela Stechele-665, eMail: info.a.u.w@mi-verlag.de

ANZEIGEN

Anzeigenleitung: Maximilian Schriewersmann (verantwortlich), Telefon (08191) 125-666, eMail: m.schriewersmann@mi-verlag.de
Anzeigenverwaltung:
 Michaela König-202, eMail: m.koenig@mi-verlag.de
Anzeigenassistent:
 Nicole Dierich-166, Nicole Schneider-432

VERLAG

Geschäftsberichterstattung: Sabine Buckley-204

Gesamtleitung Sales & Research:
 Frank Rossmann-463
Vertrieb: Helmut Kazimirek, Tel. 06221/489-361, eMail: h.kazimirek@huethig.de
Leitung Herstellung/Online-Dienste:
 Hermann Weider
Arteldirektor: Jürgen Claus-357
Layout und Herstellung: Carmen Lauter-169
Litho und Satz: abc Media-Services, Buchloe
Druck: Oldenburg, Heintetten
Druck: ISSN 0177-7068

Anschrift für Verlag, verantwortlichen Redakteur und verantwortlichen Anzeigenleiter



mi Verlag
 moderne industrie

Verlag moderne industrie AG & Co. KG, Justus-von-Liebig-Str. 1, 85059 Landsberg, Telefon (08191) 125-0, Fax -211, eMail: aw@mi-verlag.de, Internet http://www.mi-verlag.de

Bankverbindungen: Sparkasse Landsberg (BLZ 700 520 00), Konto 37 754; Postbank München (BLZ 700 100 00), Konto 78 613-601. Erfüllungsort und Gerichtsstand ist München.



LA-MED Mitglied der Arbeitsgemeinschaft LA-MED
 Mitglied der Informationsgemeinschaft zur Feststellung der Verarbeitung von Werbe-Tätigkeiten e.V.

VERLAGSVERTRETUNG

Verlagsbüro Michael Schriewersmann GmbH, Am der Postle 21a, 51109 Remmich 3, 0456, Telefon (0225) 9 2400, Fax (0225) 92 46 00

Ihre personenbezogenen Daten werden von uns und den Unternehmen der Süddeutscher Verlag Medien-gruppe, unseren Dienstleistern sowie anderen ausgewählten Unternehmen verarbeitet und gerätet, um Sie über interessante Produkte und Dienstleistungen zu informieren. Wenn Sie dies nicht mehr wünschen, schreiben Sie bitte an: m.trautwein@mi-verlag.de