

Inhalt

- 3 Die DGZI lebt durch ihre Mitglieder
Dr. Friedhelm Heinemann
- 8 Ästhetikkomponenten
Dr. Friedhelm Heinemann
- 9 Marktübersicht Ästhetikkomponenten aus Keramik
- 16 Anatomisch präfabrizierte Aufbaukomponenten für eine optimale ästhetische Frontzahnversorgung
Dr. Martina Vollmer, Dr. Rolf Vollmer, Dr. Friedhelm Heinemann
- 20 Prothetische Restauration im Seitenzahnbereich nach Sinuslift
Daniel Grubeanu, Birgit Grubeanu-Block, Torsten Greiner, Peter Mohr
- 28 Bewährte implantatprothetische Konzepte
Dr. Jörg Brachwitz
- 34 Prothetisches Vorgehen für verblockte Implantate mit tiefer innenliegender Rotationssicherung
Dr. Jörg Neugebauer, Dr. Viktor E. Karapetian, ZTM Martin Schuler, Dr. Dr. Dieter Haessler, Univ.-Prof. Dr. Dr. Joachim E. Zöller
- 48 Vollständige prothetische Rehabilitation mit Sofortimplantaten
Dr. Peter Borsay
- 52 Versorgung des zahnlosen Oberkiefers mit gaumenfreier Suprakonstruktion
Dr. Peter Hentschel
- 56 Patientenfreundliche Versorgung mit dem einphasigen sofortbelastbaren Kugelkopfimplantat
Gemeinschaftspraxis Renate Bauer-Küchle, Andrea Bauer
- 58 Ästhetik in der Implantologie durch ein stabiles zervikales Knochenniveau
Dr. Gerhardus Kreyenborg
- 62 Zahntechnisches Vorgehen bei der temporären Implantatsofortversorgung im Unterkiefer
ZTM Peter Gerhard Hofmann
- 42 Komplexe implantatprothetische Versorgung parodontal geschädigter Patienten
OA Dr. Christian R. Gernhardt
- 77 Mitgliederversammlung vom 6. März 2004
- 78 Hämoglobin A1c „Ein Fenster zum Stoffwechsel“
John T. Frankelis
- 82 25 Jahre Parodontologie und 15 Jahre Implantologie in Marburg
Eva Christina Börner
- 84 Spezialisten der DGZI beraten Kollegen der Region
- 88 Implantat und Implantatprothetik – Das 1 x 1 der Abrechnung
Dr. Klaus Müller
- 70 Herstellerinformationen
- 90 Studiengruppen der DGZI/Impressum

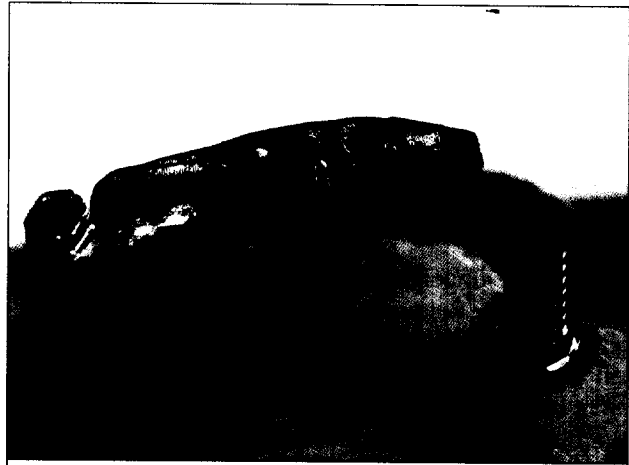

Zahntechnisches Vorgehen bei der temporären Implantatsofortversorgung im Unterkiefer

Seite 62