

Beilagen:

Kongress-Report: Die AT₁-Rezeptorantagonisten haben den Anschluss geschafft. Neue Therapieempfehlungen betonen Stellenwert der Sartane

Kongress-Report: Unabhängiger kardiovaskulärer Risikofaktor. Niedriges HDL-Cholesterin – hohes Risiko

prodialog Nr. 11/2003

Titelbild:

Superbild;
Deller-Leppert, R. Haberl

AKTUELL

Jahrestagung der American Heart Association (AHA) in Orlando/USA Anfang November

- 6 Prästationäre Lyse – primäre PCI – facilitated PCI
- 7 VALIANT zeigt Therapieoptionen beim komplizierten Infarkt
- 8 Zwei „Drug-Eluting-Stents“ bestehen Bewährungsprobe
- 10 Stammzellforschung aus deutschen Landen
- 12 Herzinsuffizienz: neuer „Wassertreiber“
Fischöl versagt als Antiarrhythmikum
Zielgruppe für Defis erweitert?
- 13 Neue gerinnungsaktive Substanzen
- 16 Endotheldysfunktion auch ein Prognosefaktor für die Herzinsuffizienz
Chairman's Corner: Ein Update mit B. Lüderitz und G. Heusch

ORIGINAL- UND ÜBERSICHTSARBEITEN

Schwerpunkt Schlaganfall

- 1 Editorial
Prof. Dr. med. Roman Haberl, München
- 20 **Pro & Kontra**
Acetylcholinesterasehemmer und Memantine: Auch wirksam bei vaskulärer Demenz?
Pro:
Prof. Dr. med. H. C. Diener, Essen
Kontra:
Prof. Dr. med. M. W. Riepe, Ulm
- 24 Krankheitsbilder zerebraler Mikroangiopathien: Symptome, Diagnostik und Therapie
Prof. Dr. med. H. Henningsen, Lüneburg
- 30 Endotheliale Dysfunktion, gestörte Autoregulation, intraluminale Thrombose. Was führt zur zerebralen Mikroangiopathie?
Priv.-Doz. Dr. med. M. Sitzer, Frankfurt/M.
- 35 CME-Fragen zum Schwerpunkt „Schlaganfall“



Abb.: J. Aufrichter



Abb.: R. Haberl

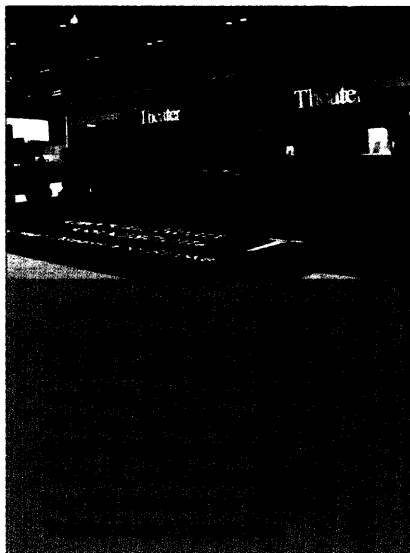

Abb.: Superbild

Zusa
wirksa
sätzli
lung c
en: Üb
e Gall
fonam
ion (z
Myalc
(>0,1'
, Mag
je, Hyp
merksa
tten (N

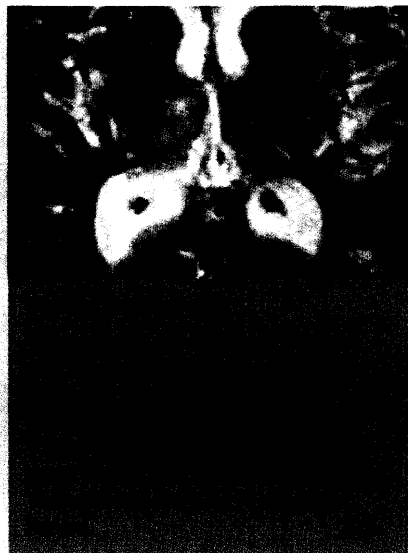
hring
lthei